



**КАТАЛОГ ПРОЕКТОВ  
ООО "ЦЕНТР ПРАВОСЛАВНОГО  
ЗОДЧЕСТВА"**

[www.cpz-arch.com](http://www.cpz-arch.com)

8(926)-526-74-40

8(916)-858-38-74

8(906)-565-88-34

2023г.



**КАМЕННЫЕ ХРАМЫ,  
ВМЕСТИМОСТЬЮ  
ОТ 150 ДО 800 ЧЕЛОВЕК**

**ООО "Центр православного зодчества"**

**8(926)-526-74-40**

**8(916)-858-38-74**

**8(906)-565-88-34**

# Каменная церковь на 480 человек

Православный храм в честь Царственных мучеников (Романовых),  
расположенный по адресу:  
республика Черногория, г. Цетинье.

## Проектная организация

ООО «Центр православного зодчества»  
119017, г. Москва, ул. Пятницкая, д. 28  
Тел. 8-916-858-38-74  
<https://www.cpz-arch.com/>

## Автор проекта

Гончаров Сергей Григорьевич

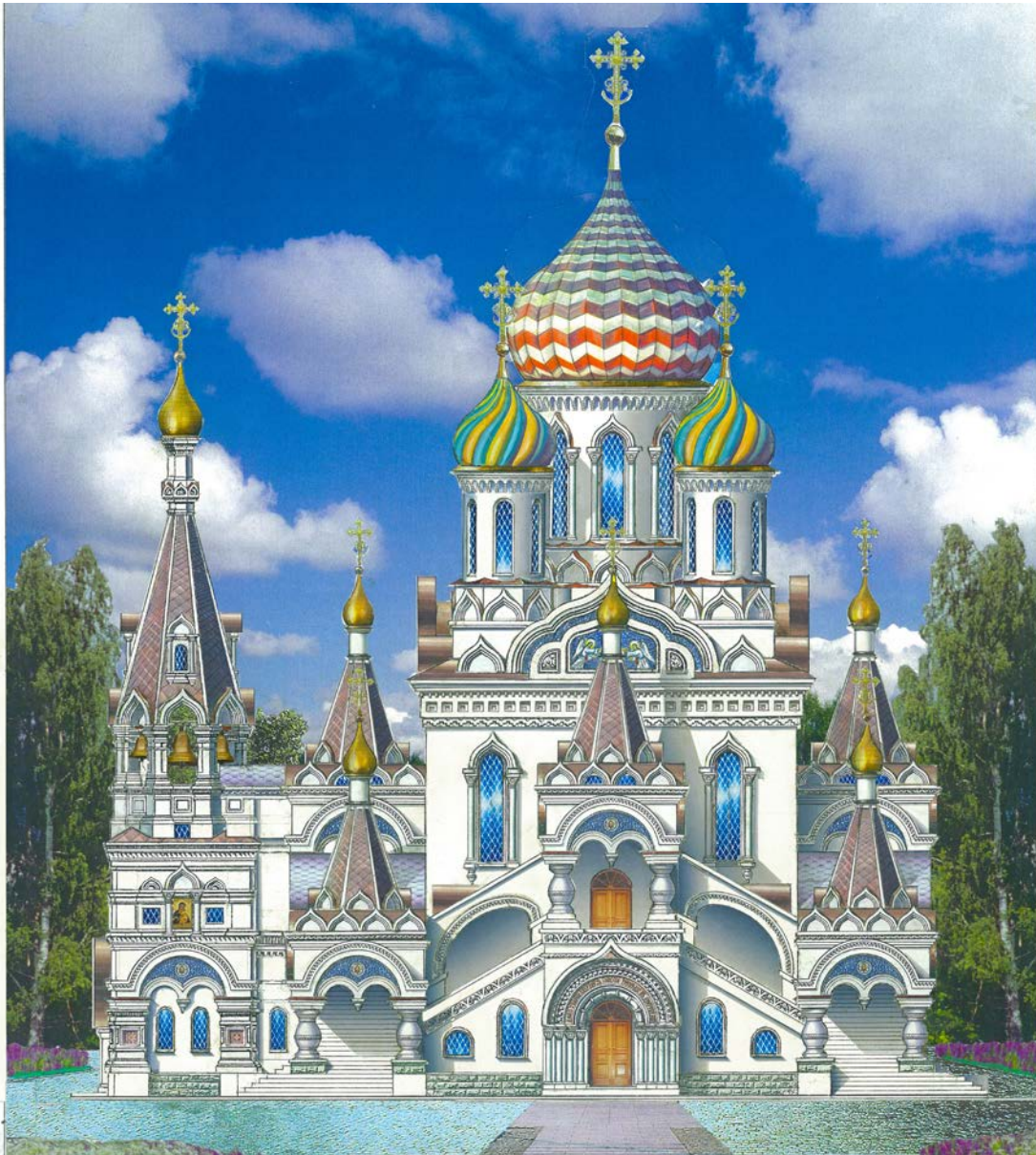

## Характеристика здания

Храм однопрядельный, четырехстолпный, 12-и главый размером 30 x 30 м, с пристроенной апсидой, колокольной и встроенным балконом хор. Проект храма выполнен в Русском стиле

Фундаменты – ленточные бетонные  
Стены – кирпичные 640 мм с утеплителем 100 мм  
Покрытие, своды – монолитный ж/б  
Кровля – медная по деревянной обрешетке.

## Основные показатели

Площадь застройки	410 м <sup>2</sup>
Площадь общая	350 м <sup>2</sup>
Площадь для молящихся	240 м <sup>2</sup>
Высота храма с Крестом	35 м

## Состав проектной документации

Эскизный проект.

**Фасад**

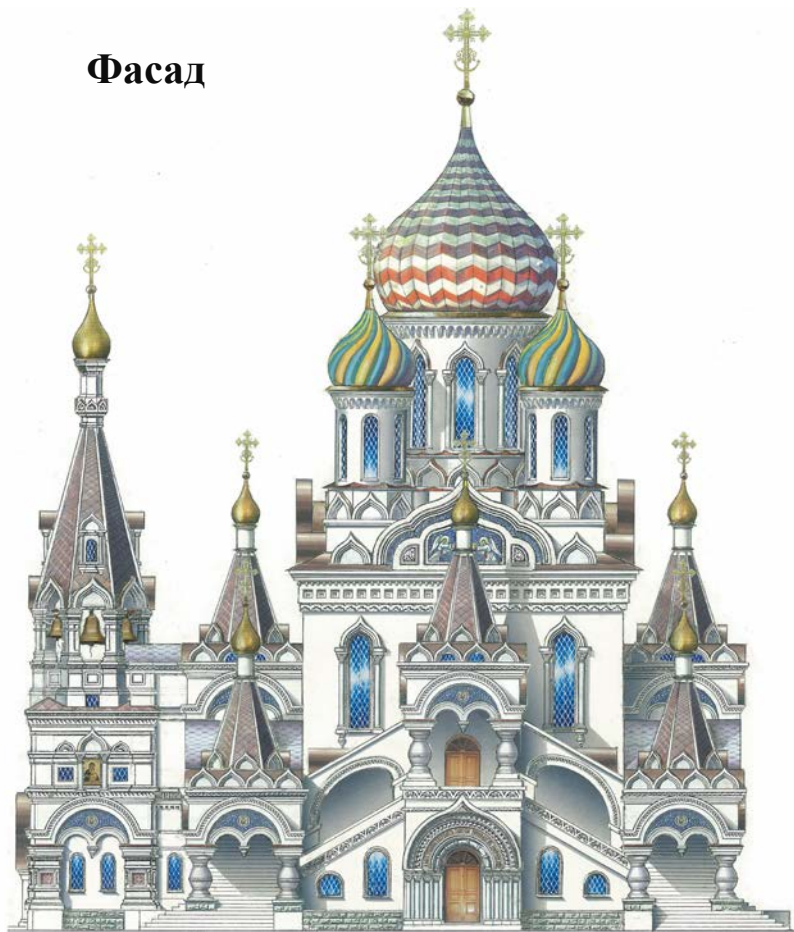

**План**

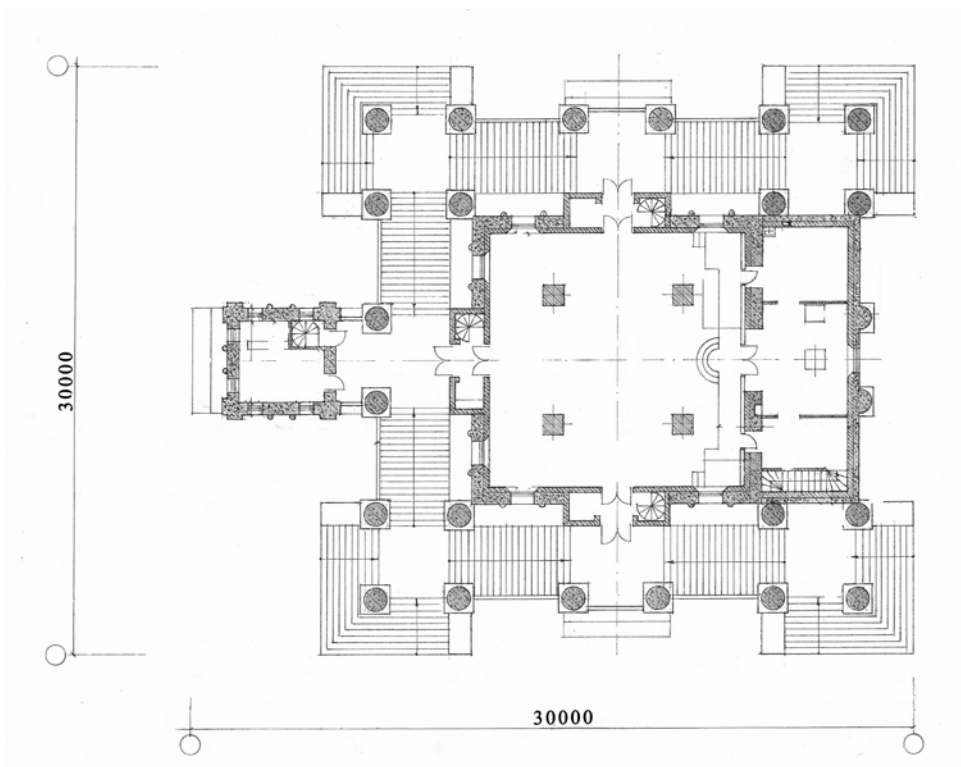

# Каменная церковь на 400 человек

Православный храм в честь Св. Тихона Задонского, расположенный по адресу:  
Республика Черногория, Берег Боко-Которского залива.

## Проектная организация

ООО «Центр православного зодчества»  
119017, г. Москва, ул. Пятницкая, д. 28  
Тел. 8-916-858-38-74  
<https://www.cpz-arch.com/>

## Автор проекта

Гончаров Сергей Григорьевич

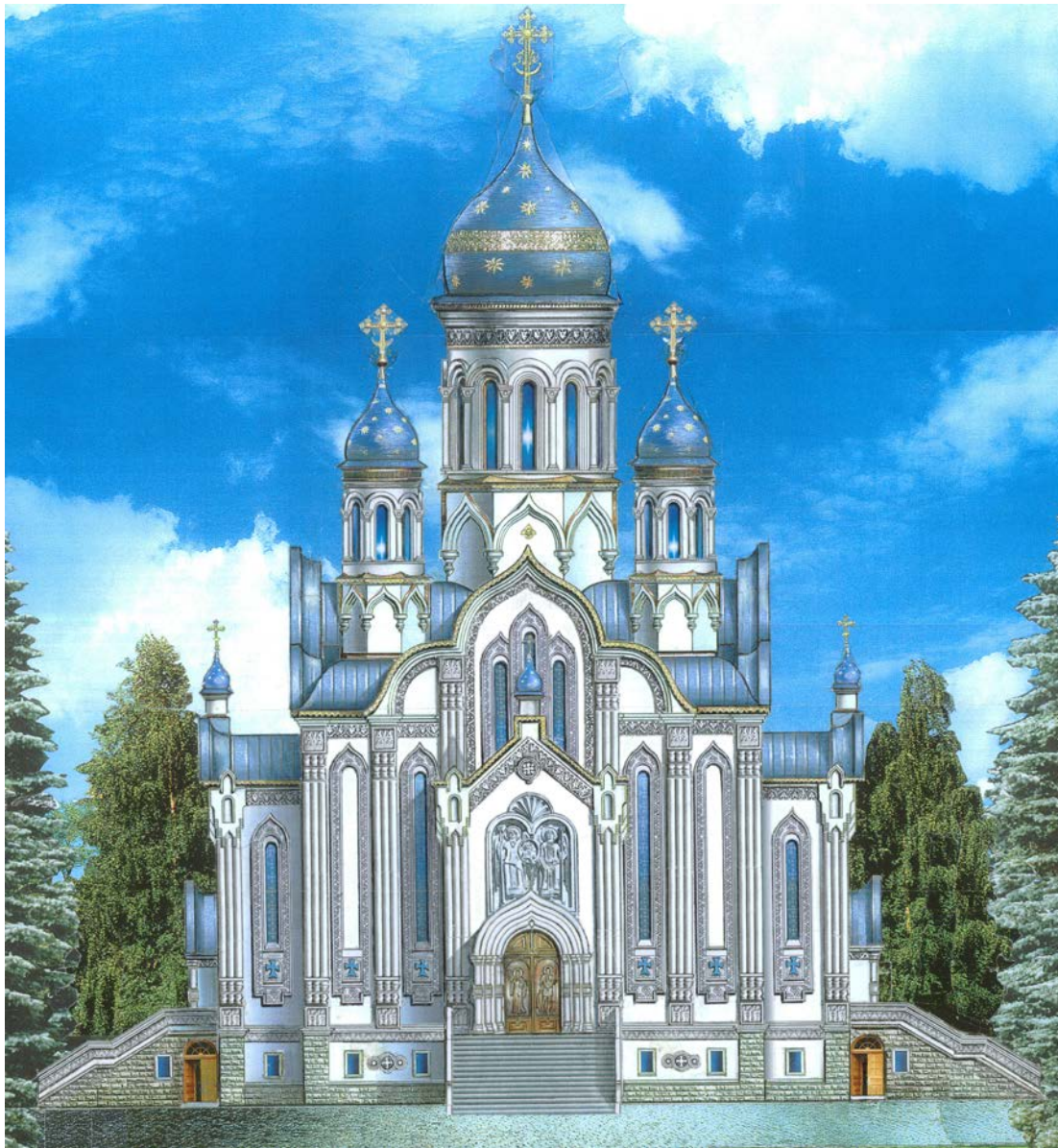

## Характеристика здания

Храм однопрядельный, четырехстолпный, пятиглавый, размером 28.6 х 28.6 м, с пристроенными тремя апсидами и встроенными балконами хор. Проект храма выполнен в Византийском стиле.

Фундаменты – ленточные бетонные  
Стены – кирпичные 640 мм с утеплителем 100 мм  
Покрытие, своды – монолитный ж/б  
Кровля – медная по деревянной обрешетке.

## Основные показатели

Площадь застройки	540 м <sup>2</sup>
Площадь общая	281 м <sup>2</sup>
Площадь для молящихся	205 м <sup>2</sup>
Высота храма с Крестом	64 м

## Состав проектной документации

Эскизный проект.

# Разрез

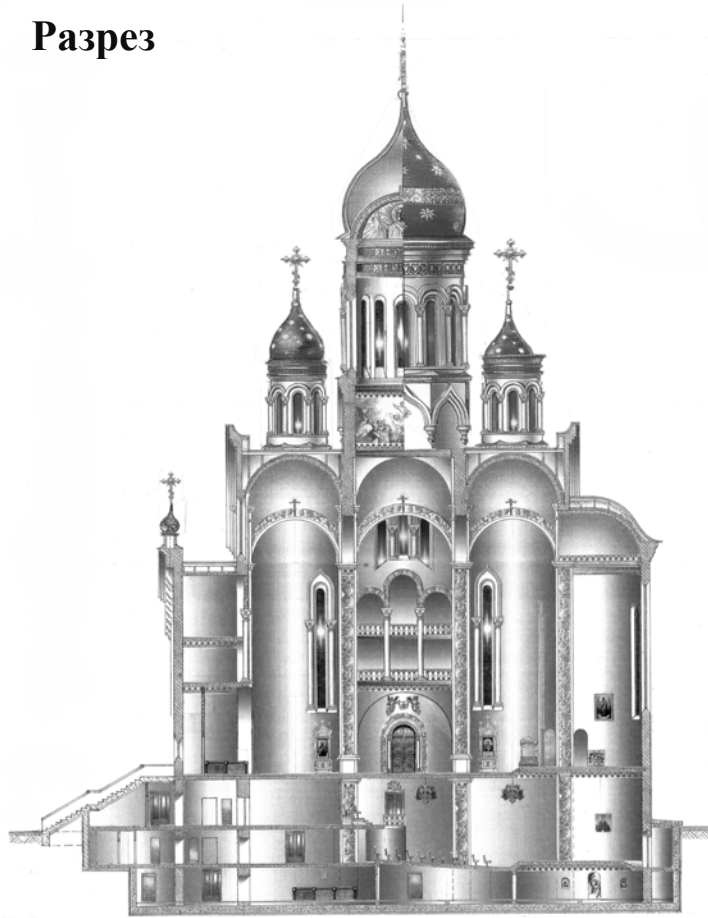

# План

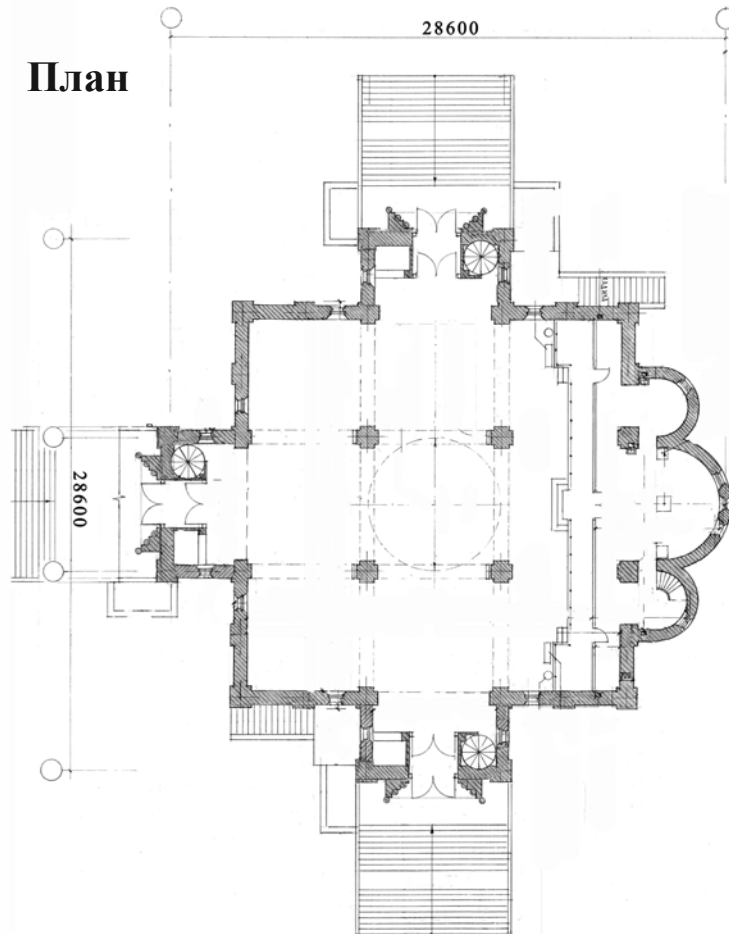

# Каменная церковь на 350 человек

## Проектная организация

ООО «Центр православного зодчества»  
119017, г.Москва, ул.Пятницкая, д.28  
Тел. 8-916-858-38-74  
<https://www.cpz-arch.com/>

## Авторы проекта

Гончаров Сергей Григорьевич  
Родионова Дарья Владимировна  
Полозов Александр Георгиевич

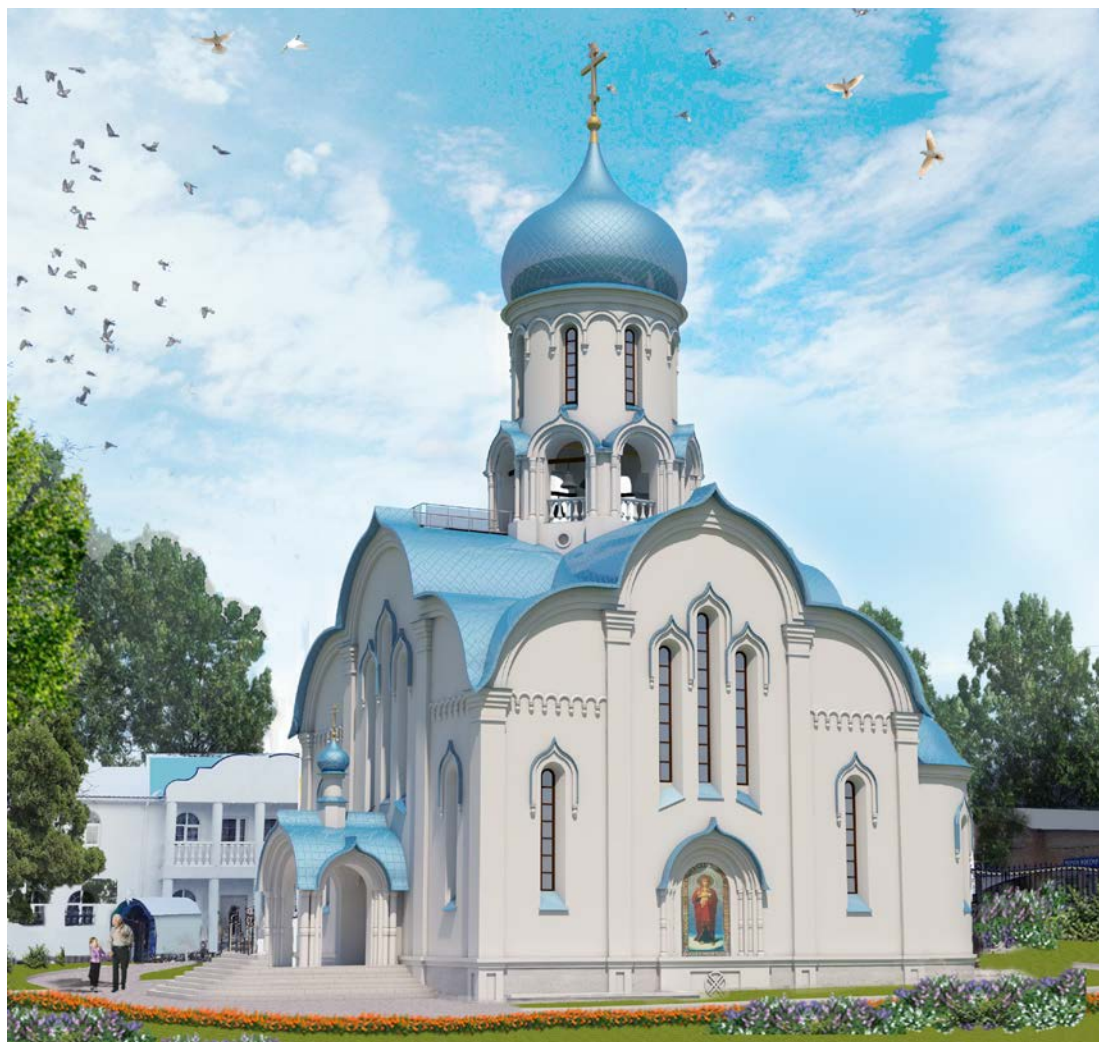

## Характеристика здания

Храм двухпридельный, одноглавый,  
размером 17x21 м, со звонницей в барабане

Фундаменты – железобетонные  
Стены - кирпичные толщиной 640 мм.

Покрытие – металлические балки  
Кровля – металлическая по обрешетке

## Основные показатели

Площадь застройки	434 м <sup>2</sup>
Площадь общая	561,5 м <sup>2</sup>
Площадь для молящихся	223 м <sup>2</sup>
Высота храма с Крестом	36.25 м

## Состав проектной документации

Эскизный проект, АГО.  
Рабочая документация АР, КР, ОВ

**Фасад**

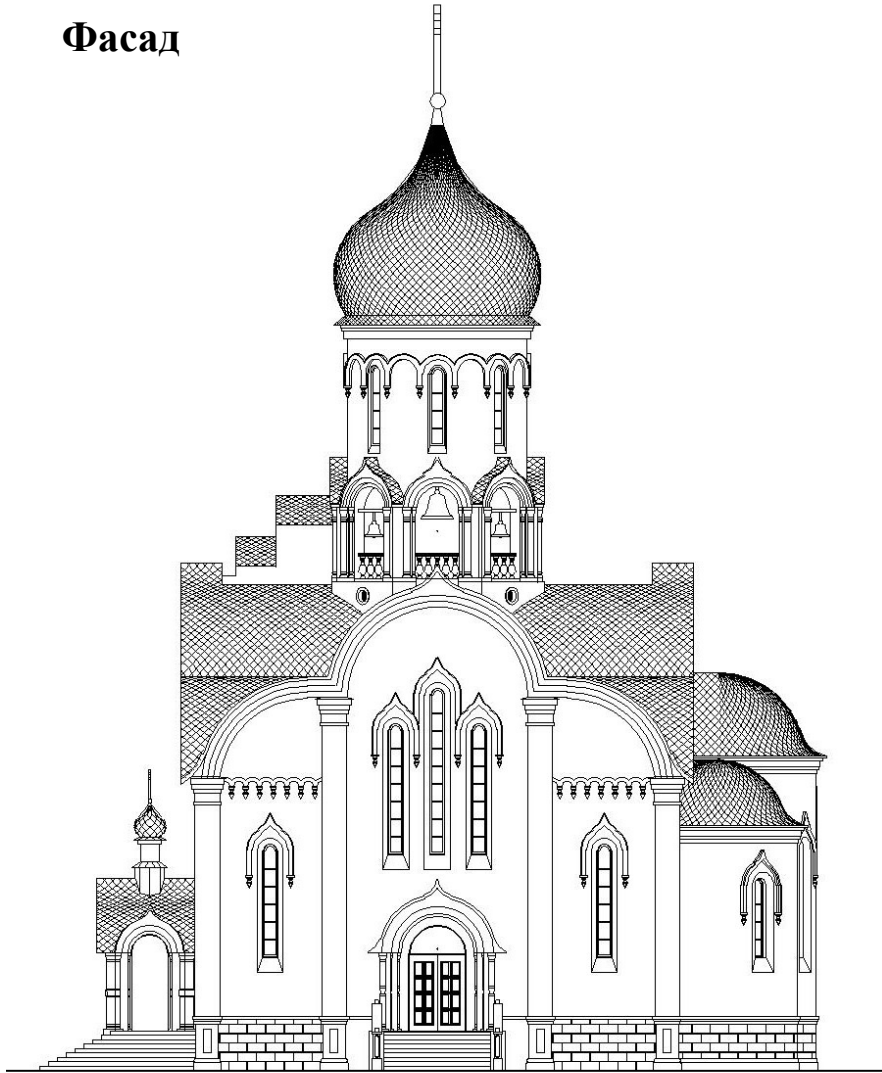

**План**

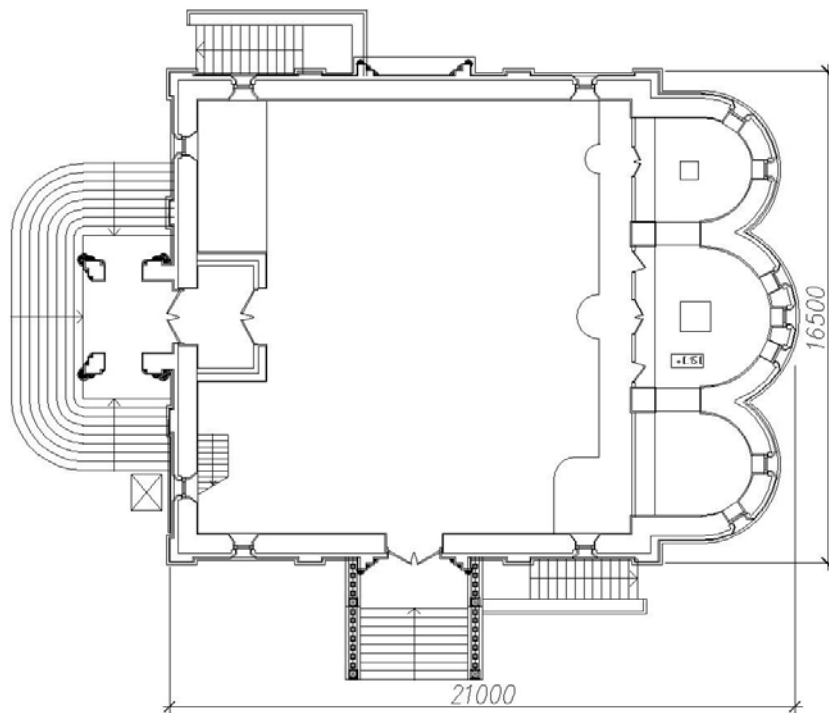



# Каменная церковь на 350 человек

Реконструкция храма в честь иконы Божьей Матери "Неупиваемая чаша"  
в поселке Литвиново Щелковский р-он , Московской области

## Проектная организация

ООО «Центр православного зодчества»  
119017, г. Москва, ул. Пятницкая, д. 28  
Тел. 8-916-858-38-74  
<https://www.cpz-arch.com/>

## Руководители, авторы проекта

Гончаров Сергей Григорьевич  
Родионова Дарья Владимировна  
Полозов Александр Георгиевич

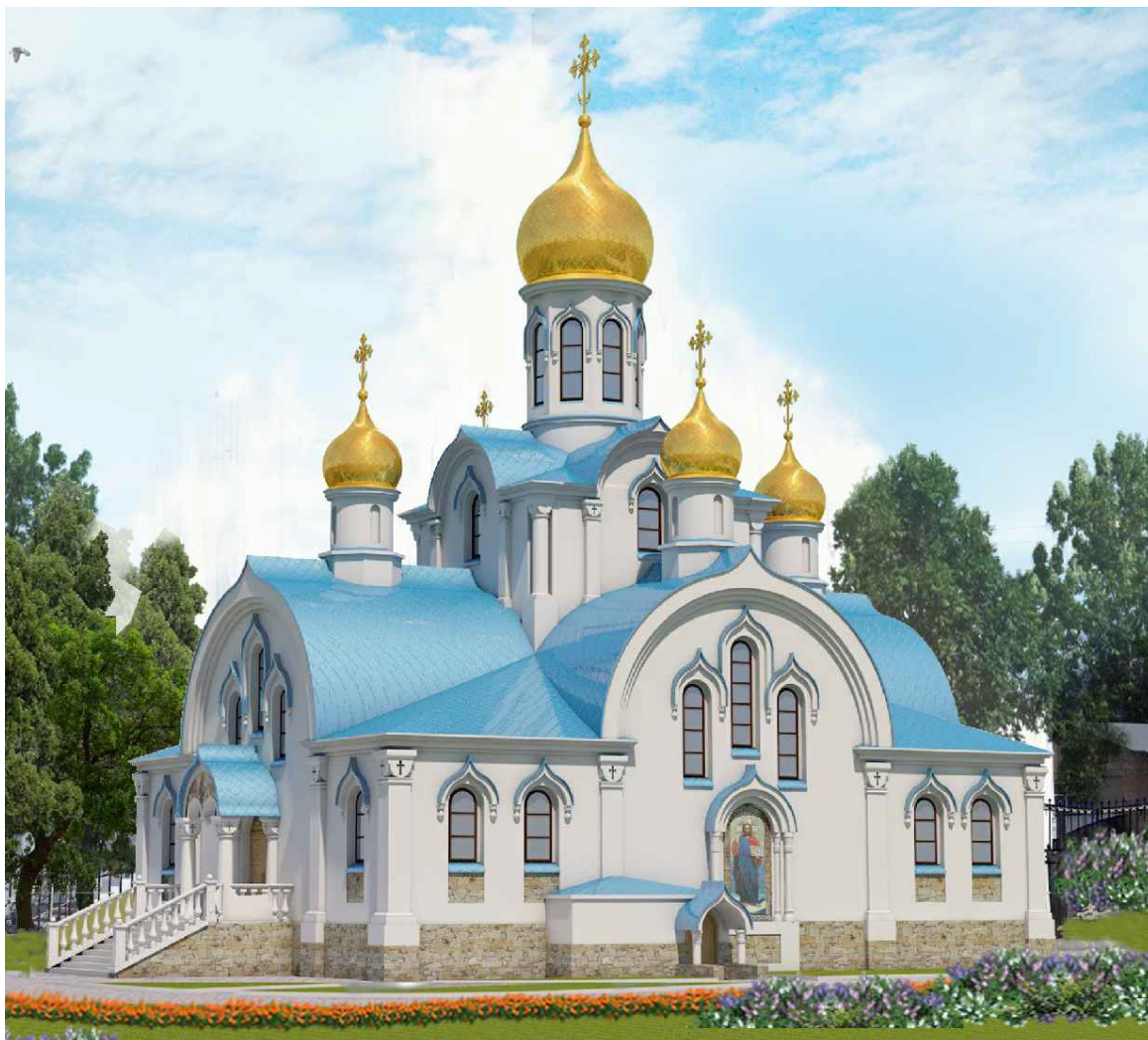

## Характеристика здания

Храм однопрядельный, пятиглавый,  
размером 17x22 м, с пристроенной колокольней.

Фундаменты – железобетонные  
Стены – газобетон толщиной 400 мм.  
Покрытие – металлические балки  
Кровля – металлическая по обрешетке

## Основные показатели

Площадь застройки 397,9 м<sup>2</sup>  
Площадь общая 581,4 м<sup>2</sup>  
Площадь для молящихся 223 м<sup>2</sup>  
Высота храма с Крестом 27,25 м

## Состав проектной документации

Эскизный проект , АГО.  
Рабочая документация АР, КР, ОВ

# Фасад



# План

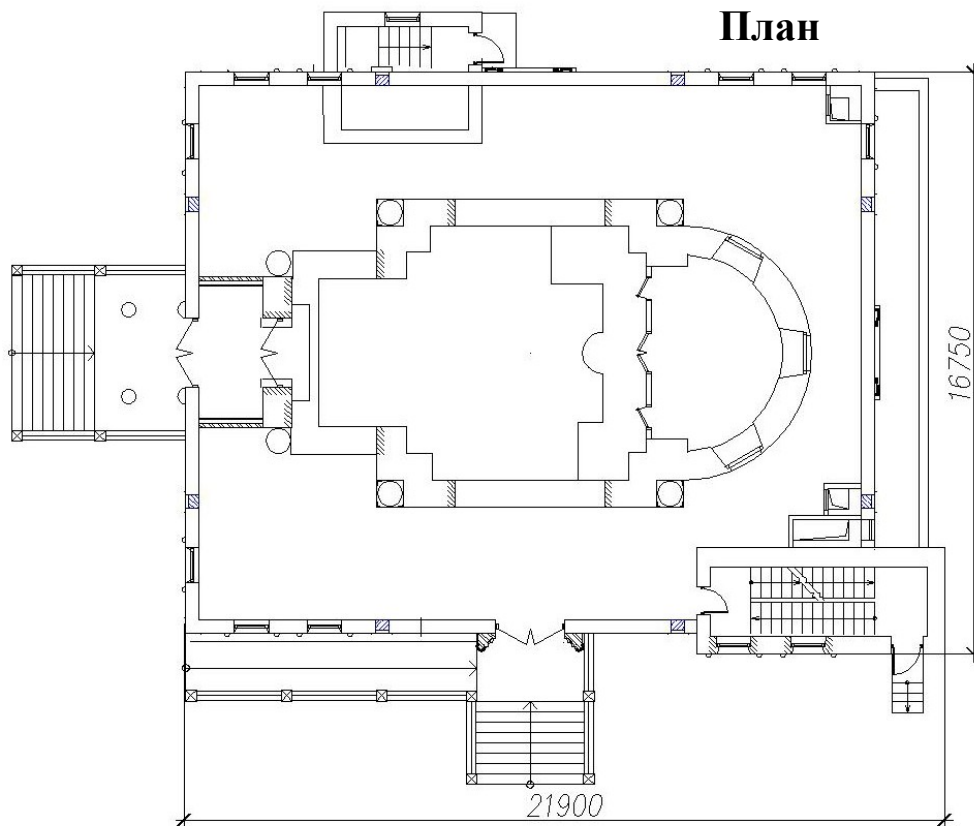

# Каменная церковь на 350 человек

Храм в честь свв. благоверных князей страсотерпцев Бориса и Глеба  
на улице Генерала Донскова, поселение Новофёдоровское, г. Москва

## Проектная организация

ООО «Центр православного зодчества»  
119017, г. Москва, ул. Пятницкая, д. 28  
Тел. 8-916-858-38-74  
<https://www.cpz-arch.com/>

## Руководители, авторы проекта

Гончаров Сергей Григорьевич  
Родионова Дарья Владимировна  
Полозов Александр Георгиевич



## Характеристика здания

Храм однопрестольный, размером 23 x 16 м, с колокольной, расположенной над притвором  
Фундаменты – монолитная плита  
Стены – кирпичные толщиной 640 мм  
Покрытия – монолитные

Кровля – металлическая по обрешетке

## Основные показатели

Площадь застройки	446,4	м <sup>2</sup>
Площадь общая	755,4	м <sup>2</sup>
Площадь для молящихся	138	м <sup>2</sup>
Высота храма с Крестом	29	м

## Состав проектной документации

Эскизный проект, АГО.

## Фасад



## План

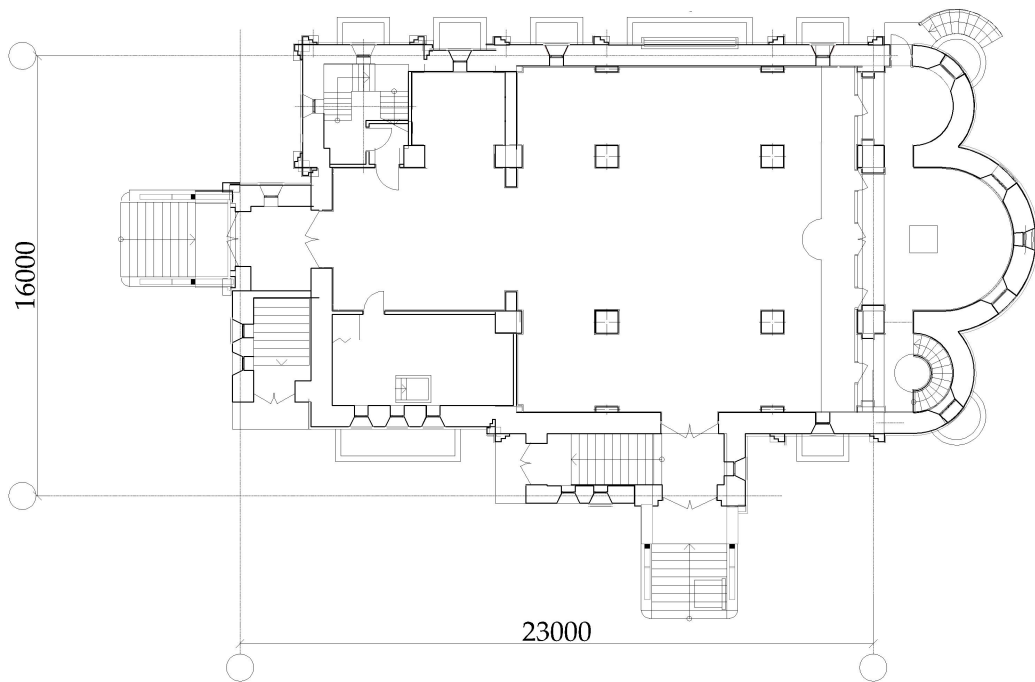

# Каменная церковь на 300 человек

Православный храм в честь св. Николая Чудотворца, расположенный по адресу: г. Москва, Патриаршие подворье «Перedelкино»

## Проектная организация

ООО «Центр православного зодчества»  
119017, г. Москва, ул. Пятницкая, д. 28  
Тел. 8-916-858-38-74  
<https://www.cpz-arch.com/>

## Автор проекта

Гончаров Сергей Григорьевич

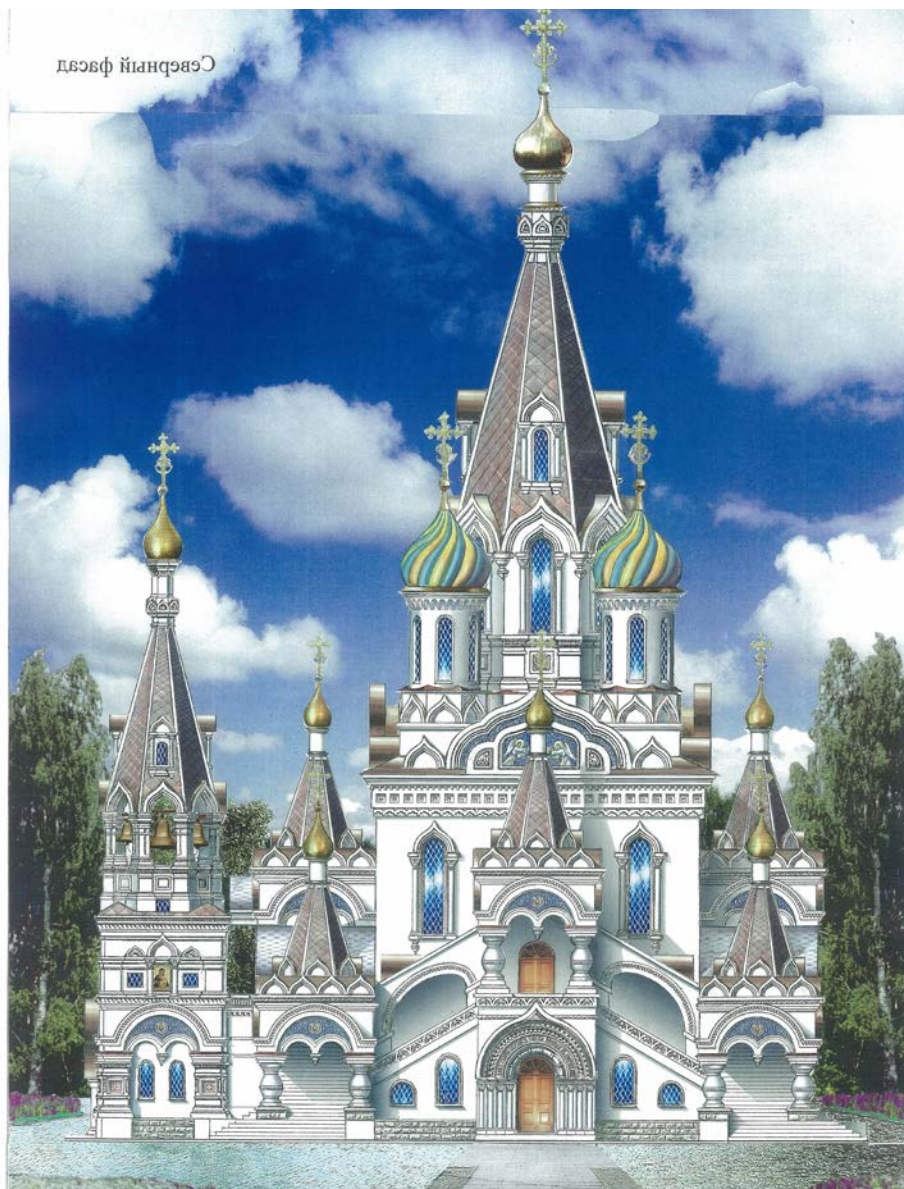

## Характеристика здания

Храм однопрядельный, четырехстолпный, 12-и главый размером 28,2 x 28,2 м, с пристроенной апсидой, колокольной и встроенным балконом хор. Проект храма выполнен в Русском стиле

Фундаменты – ленточные бетонные  
Стены – кирпичные 640 мм с утеплителем 100 мм  
Покрытие, своды – монолитный ж/б  
Кровля – медная по деревянной обрешетке.

## Основные показатели

Площадь застройки	370 м <sup>2</sup>
Площадь общая	315 м <sup>2</sup>
Площадь для молящихся	147 м <sup>2</sup>
Высота храма с Крестом	57 м

## Состав проектной документации

Эскизный проект.

**Фасад**

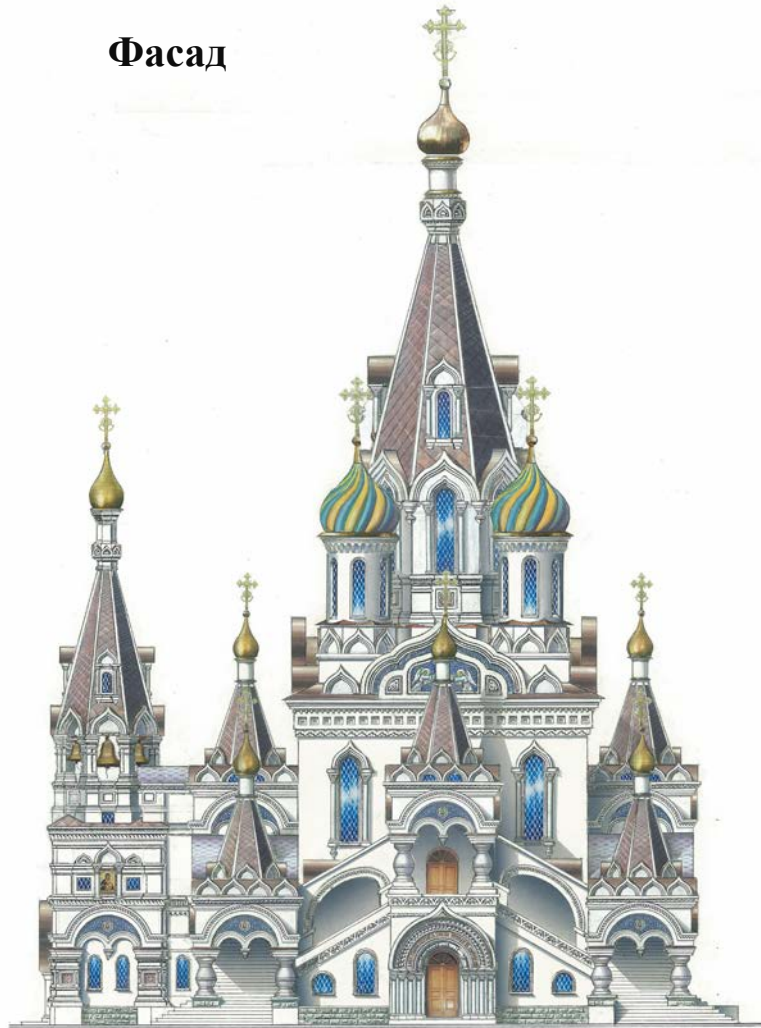

**План**

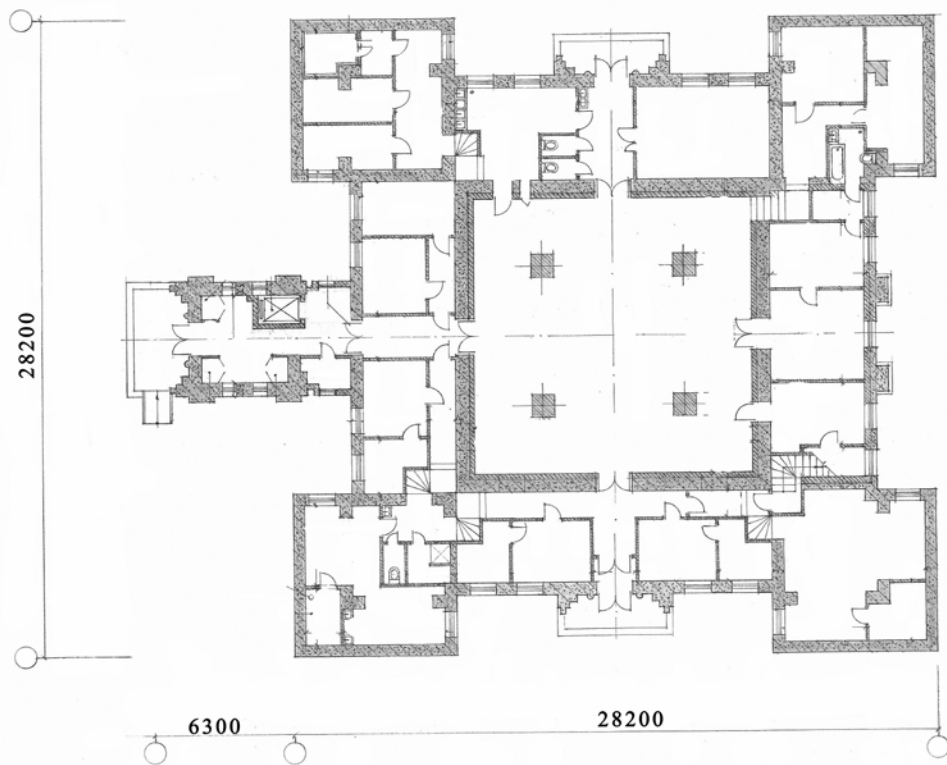

# Каменная церковь на 230 человек

Храм в честь Святого Благоверного князя Александра Невского  
на бульваре Полетаева, г. Миасс, Челябинская область

## Проектная организация

ООО «Центр православного зодчества»  
119017, г. Москва, ул. Пятницкая, д. 28  
Тел. 8-916-858-38-74  
<https://www.cpz-arch.com/>

## Руководители, авторы проекта

Гончаров Сергей Григорьевич  
Родионова Дарья Владимировна  
Полозов Александр Георгиевич



## Характеристика здания

Храм однопрестольный, размером 17,1 x 16,1 м,  
со звонницей, расположенной в притворе  
Фундаменты – монолитная плита  
Стены – кирпичные толщиной 640 мм  
Покрытия – монолитные

Кровля – металлическая по  
обрешетке

## Основные показатели

Площадь застройки	381	м <sup>2</sup>
Площадь общая	463,7	м <sup>2</sup>
Площадь для молящихся	115,7	м <sup>2</sup>
Высота храма с Крестом	30,4	м

## Состав проектной документации

Эскизный проект .

# Фасад



# План

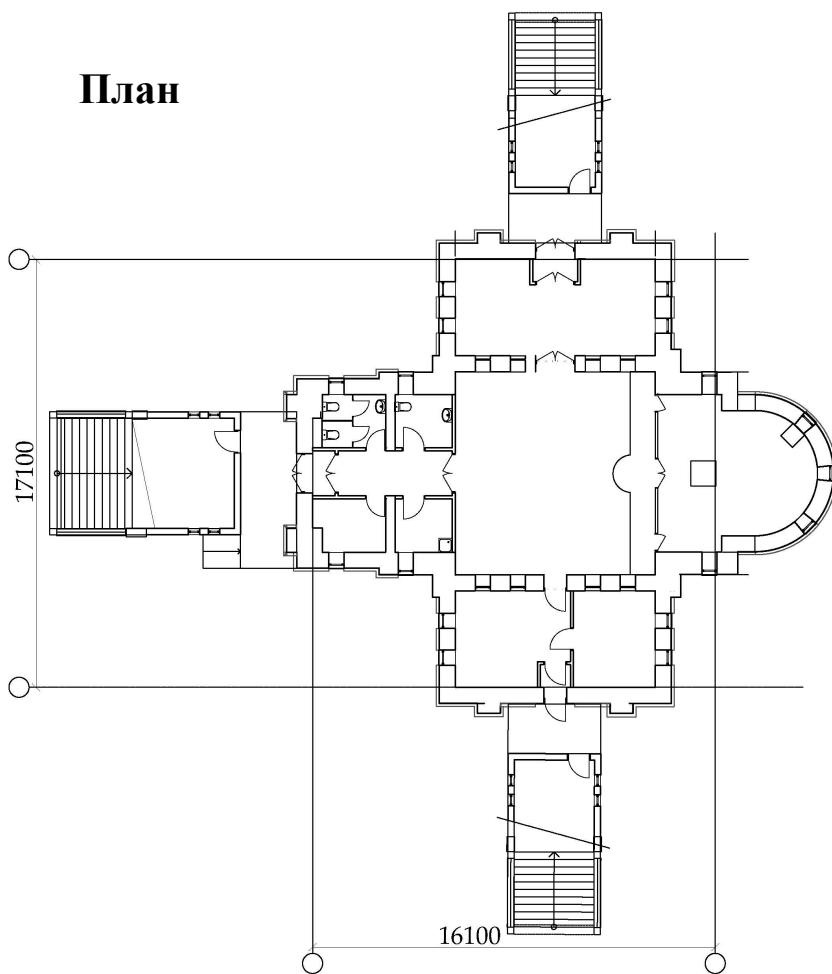



# Каменная церковь на 200 человек

Свято-Троицкий Храм в ст.Троицкая, ул. Советская, д. 566,  
Краснодарский край

## Проектная организация

ООО «Центр православного зодчества»  
119017, г. Москва, ул. Пятницкая, д. 28  
Тел. 8-916-858-38-74  
<https://www.cpz-arch.com/>

## Авторы проекта

Гончаров Сергей Григорьевич  
Родионова Дарья Владимировна  
Полозов Александр Георгиевич

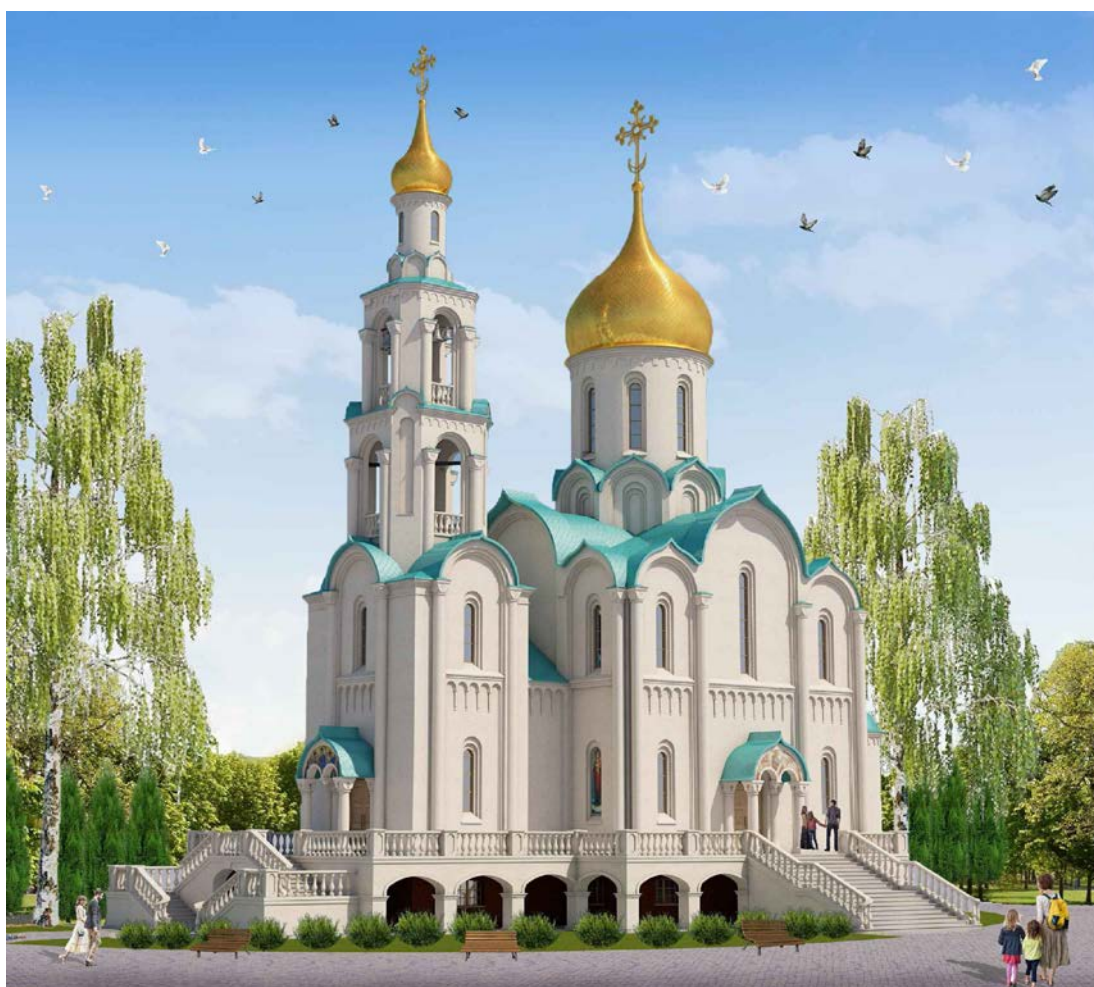

## Характеристика здания

Храм однопрядельный, четырехстолпный, одноглавый, двухуровневый, размером 30х33 м, с пристроенными апсидами, пристроенной колокольней и встроенным балконом хор. Возможны варианты без подклета, без колокольни.

Фундаменты – ж/бетонные  
Стены – ж/б каркас, кирпичные толщиной 640 мм.  
Покрытие – монолитное  
Кровля – металлическая по обрешетке

## Основные показатели

Площадь застройки 521,7 м<sup>2</sup>  
Площадь общая 353,21 м<sup>2</sup>  
Площадь для молящихся 30 м<sup>2</sup>  
Высота храма с Крестом 35,83 м

## Состав проектной документации

Эскизный проект. Проектная и рабочая документация по всем разделам

**Фасад**

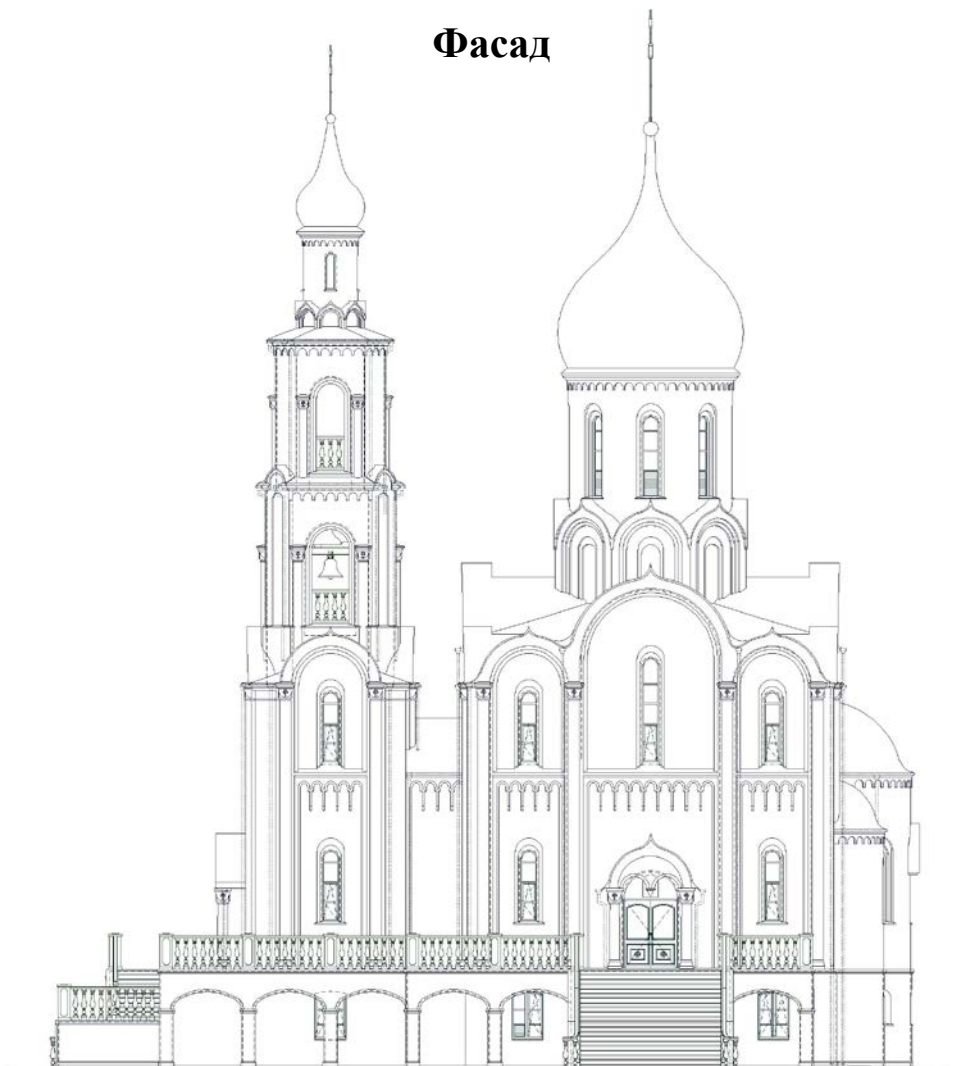

**План**

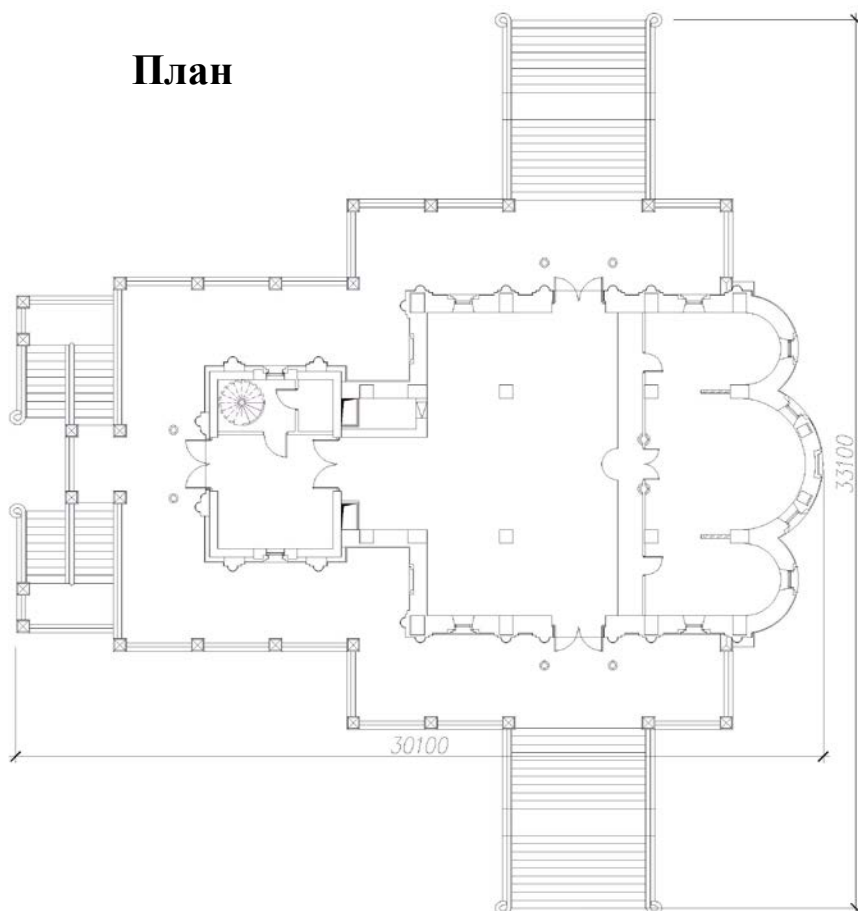

# Каменная церковь на 360 человек

Храм похвалы Пресвятой Богородицы. Москва, Ореховый пр.вл. 41

## Проектная организация

ООО «Центр православного зодчества»  
119017, г. Москва, ул. Пятницкая, д. 28  
Тел. 8-916-858-38-74  
<https://www.cpz-arch.com/>

## Авторы проекта

Гончаров Сергей Григорьевич  
Родионова Дарья Владимировна  
Полозов Александр Георгиевич

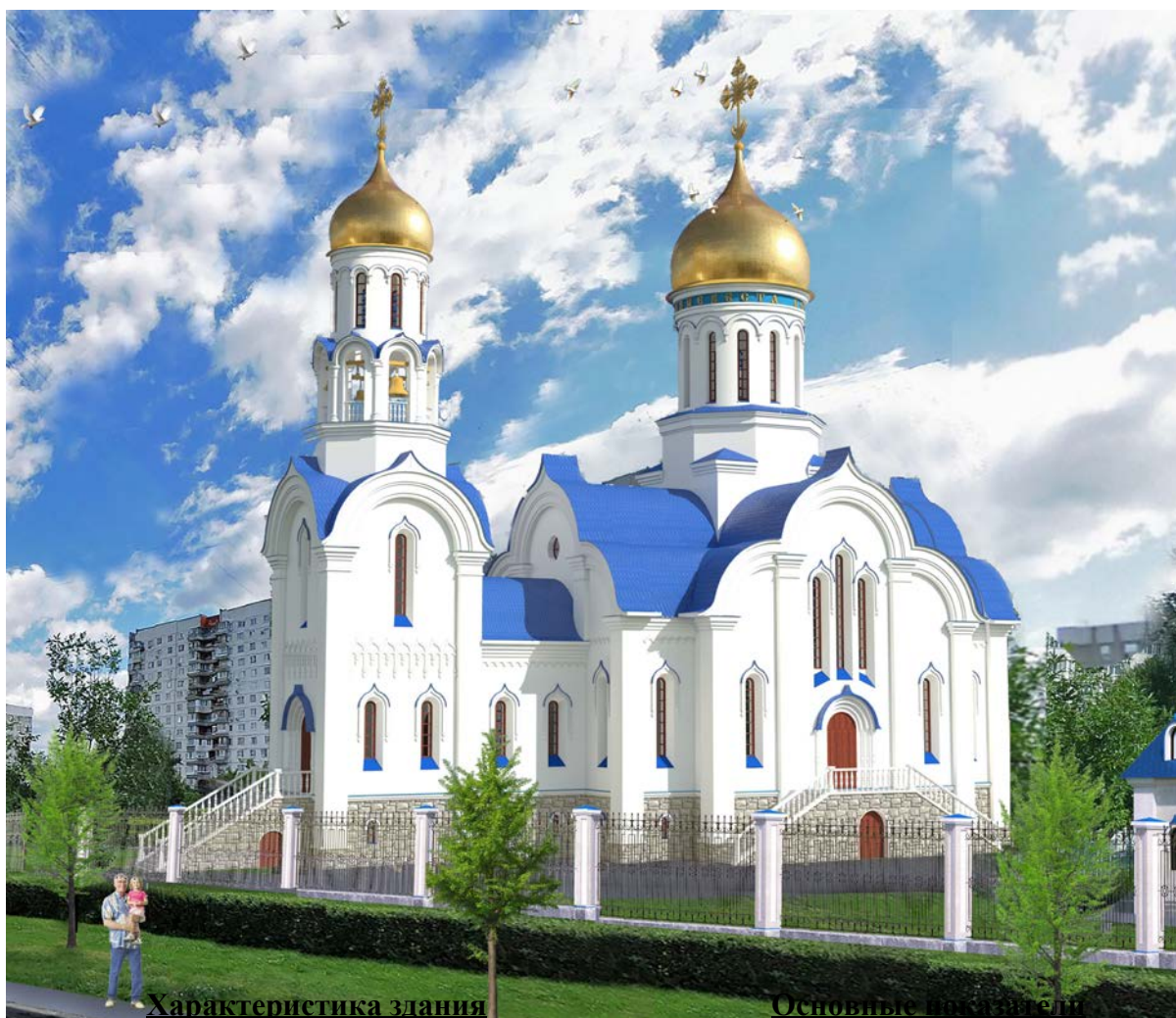

**Характеристика здания**

**Основные показатели**

Храм с подклетом однопрядельный, четырехстолпный, двухглавый, размером 31.6х15.3 м, с пристроенной апсидой и колокольной.

Фундаменты – железобетонные  
Стены – кирпичные толщиной 640 мм.  
Кровля – сторопильная утепленная.  
Покрытие кровли – металлические листы.

Площадь застройки	500 м <sup>2</sup>
Площадь общая	805 м <sup>2</sup>
Площадь для молящихся	183 м <sup>2</sup>
Высота храма с Крестом	31.4 м

## Состав проектной документации

Эскизный проект.

# Фасад



# План

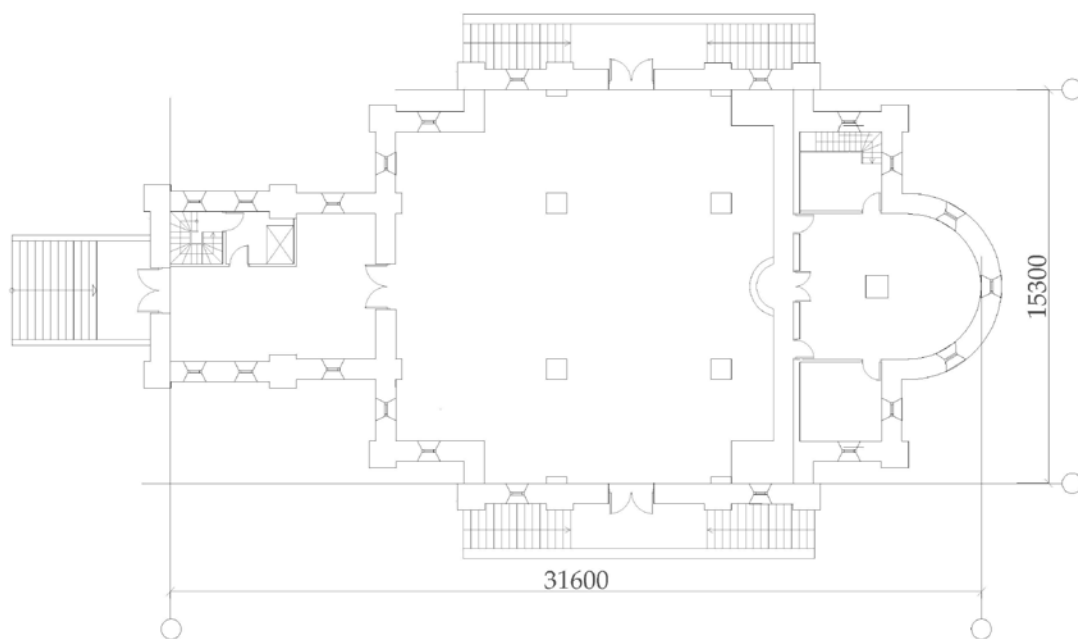

# Каменная церковь на 320 человек

Православный храм в честь «Всех святых в земле Российской просиявших»,  
расположенный по адресу:  
г. Краснозаводск Сергиево-Посадского р-на, Московской обл.

## Проектная организация

ООО «Центр православного зодчества»  
119017, г. Москва, ул. Пятницкая, д. 28  
Тел. 8-916-858-38-74  
<https://www.cpz-arch.com/>

## Автор проекта

Гончаров Сергей Григорьевич

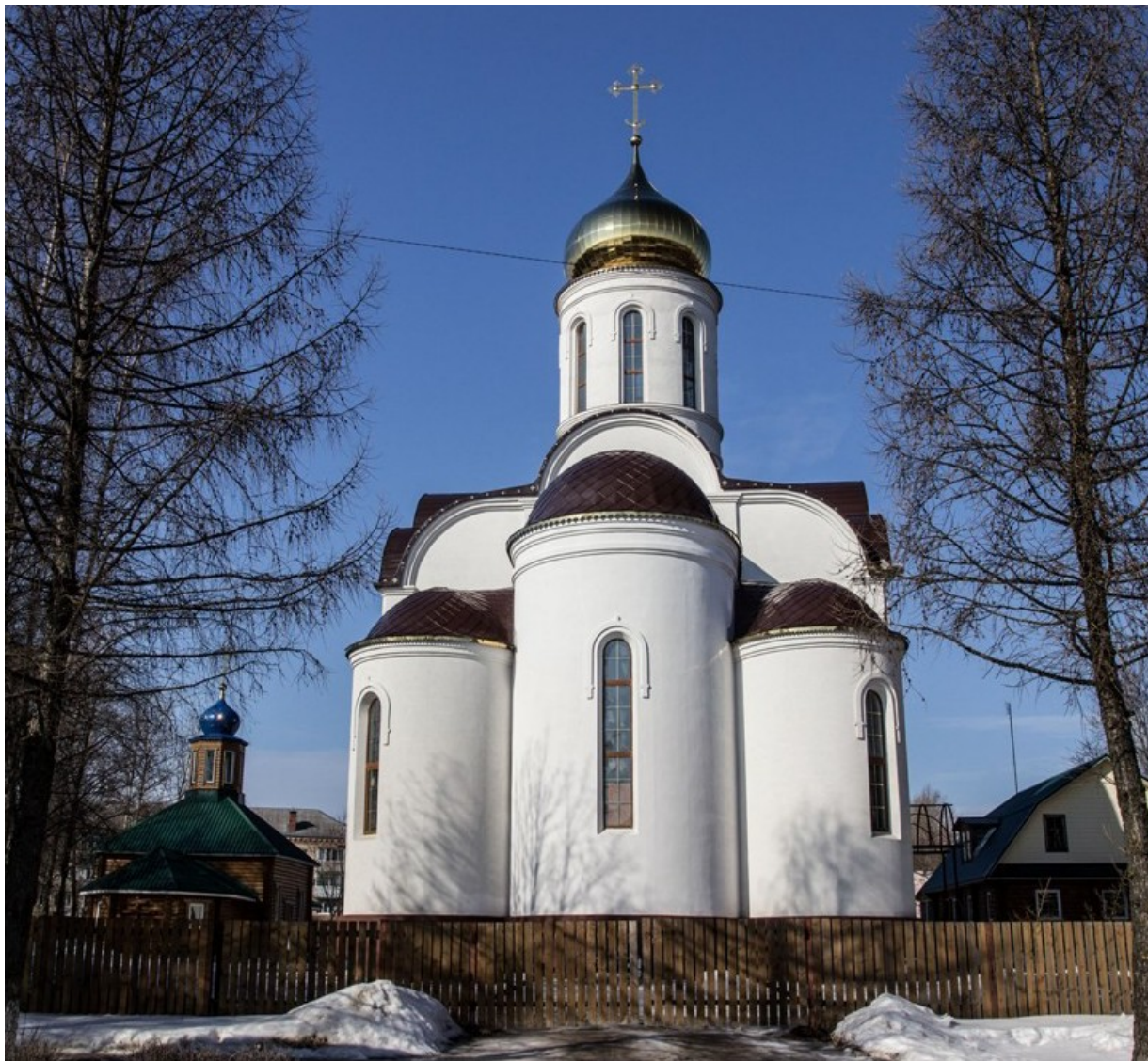

## Характеристика здания

Храм однопридельный, четырехстолпный, одноглавый размером 31,1х 25,4 м, с пристроенными тремя апсидами и встроенным балконом хор. Храм выполнен в Русском стиле.

Фундаменты – ленточные бетонные  
Стены – кирпичные 640 мм с утеплителем 100 мм  
Покрытие, своды – монолитный ж/б Кровля – медная по деревянной обрешетке.

## Основные показатели

Площадь застройки	332 м <sup>2</sup>
Площадь общая	243 м <sup>2</sup>
Площадь для молящихся	163 м <sup>2</sup>
Высота храма с Крестом	44,2 м

## Состав проектной документации

Эскизный проект.  
Рабочая документация по всем разделам.

**Фасад**



**План**

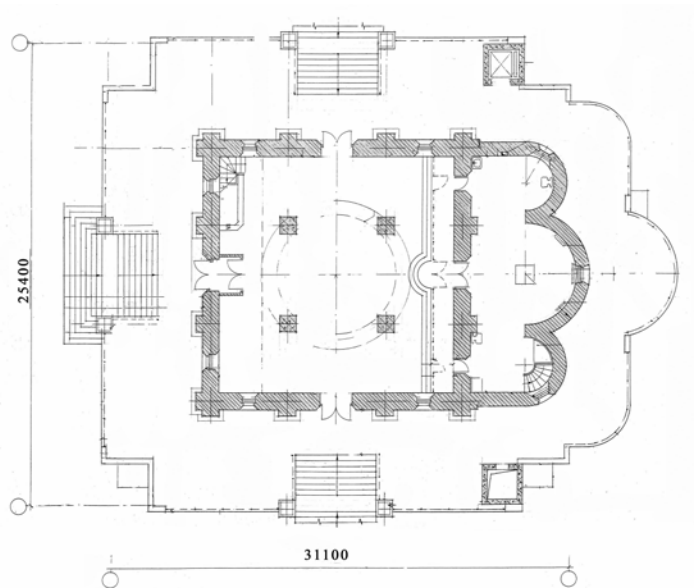

# Каменный храм на 300 человек

Храм в честь иконы Божьей Матери "Всецарица" в Москве,  
ул. Будайская, д. 2

## Проектная организация

ООО «Центр православного  
зодчества»  
119017, г. Москва, ул. Пятницкая, д. 28  
Тел. 8-916-858-38-74  
<https://www.cpz-arch.com/>

## Автор проекта

Гончаров Сергей Григорьевич



## Характеристика здания

Храм однопритворный, двухглавый. Разработан в формах классицизма с сохранением элементов барокко. Структура плана здания – трехчастная: алтарь; центральная часть; притвор.  
Фундаменты – ленточные бетонные  
Стены – кирпичные толщиной 660 мм.  
Покрытие – монолитное  
Кровля – чешуйчатая черепица

## Основные показатели

Площадь застройки	236,7 м <sup>2</sup>
Площадь общая	300 м <sup>2</sup>
Площадь для молящихся	100 м <sup>2</sup>
Высота храма	25,75 м

## Состав проектной документации

Эскизный проект, АГО.  
Проектная документация по разделам АР, КР

# Фасад



# План

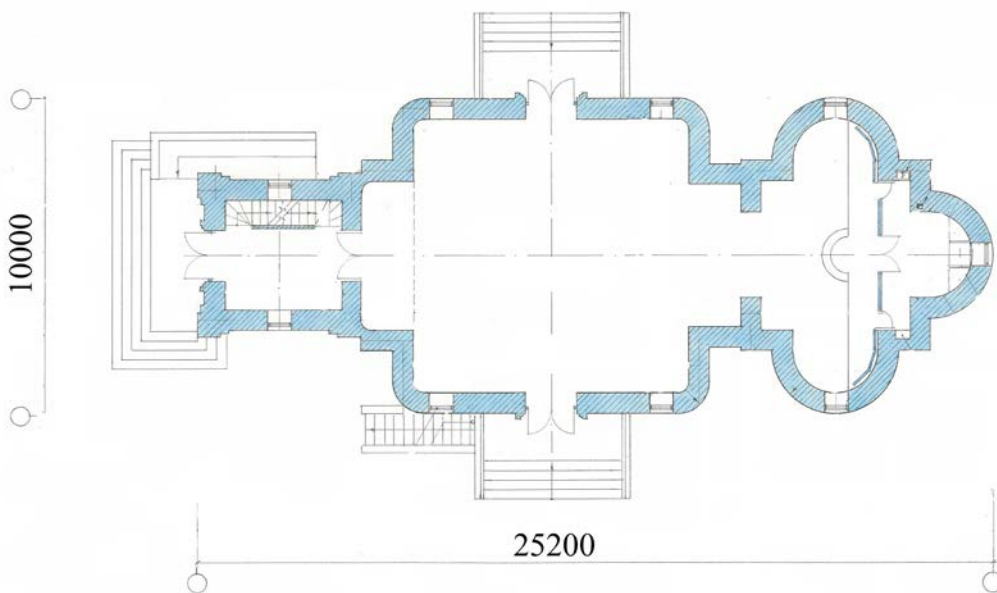



# Каменная церковь на 290 человек

Храмовой комплекс св. равноапостольной Нины,  
расположенный по адресу:  
г. Москва, ЮЗАО, пересечение Севастопольского пр-та с ул. Миклухо-Маклая.  
Вход в Битцевский парк.

## Проектная организация

ООО «Центр православного зодчества»  
119017, г.Москва, ул.Пятницкая, д.28  
Тел. 8-916-858-38-74  
<https://www.cpz-arch.com/>

## Автор проекта

Гончаров Сергей Григорьевич



## Характеристика здания

Храм однопривдельный, четырехстолпный,  
одноглавый размером 15,3 x 34 м, с пристроенной  
апсидой, колокольней и встроенным балконом хор.

Фундаменты – ленточные бетонные  
Стены – кирпичные 640 мм с утеплителем 100 мм  
Покрытие, своды – монолитный ж/б Кровля – медная  
по деревянной обрешетке.

## Основные показатели

Площадь застройки	419 м <sup>2</sup>
Площадь общая	368 м <sup>2</sup>
Площадь для молящихся	144 м <sup>2</sup>
Высота храма с Крестом	36 м

## Состав проектной документации

Эскизный проект.

# Фасад



# План

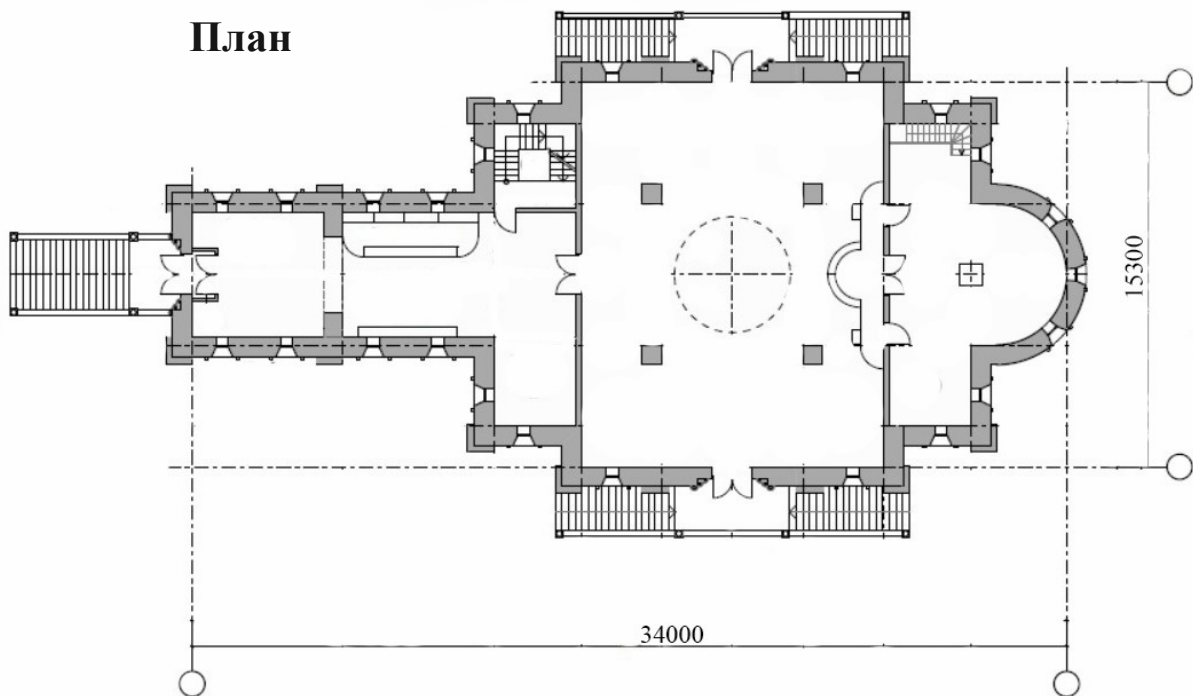

# Каменная церковь на 150 человек

Храм в честь св. преп.Феодорита Кольского в с. Ловозеро, Ловозерский район, Мурманская область

## Проектная организация

ООО «Центр православного зодчества»  
119017,г.Москва,ул.Пятницкая,д.28  
Тел. 8-916-858-38-74  
<https://www.cpz-arch.com/>

## Руководители, авторы проекта

Гончаров Сергей Григорьевич  
Родионова Дарья Владимировна  
Полозов Александр Георгиевич



## Характеристика здания

Храм однопрестольный, размером 21 x 11 м,  
со звонницей, расположенной в притворе  
Фундаменты – монолитная плита  
Стены – кирпичные толщиной 640 мм  
Покрытия – монолитные

Кровля – металлическая по  
обрешетке

## Основные показатели

Площадь застройки	233	м <sup>2</sup>
Площадь общая	204.2	м <sup>2</sup>
Площадь для молящихся	75	м <sup>2</sup>
Высота храма с Крестом	26	м

## Состав проектной документации

Эскизный проект , АГО.

## Фасад



## План

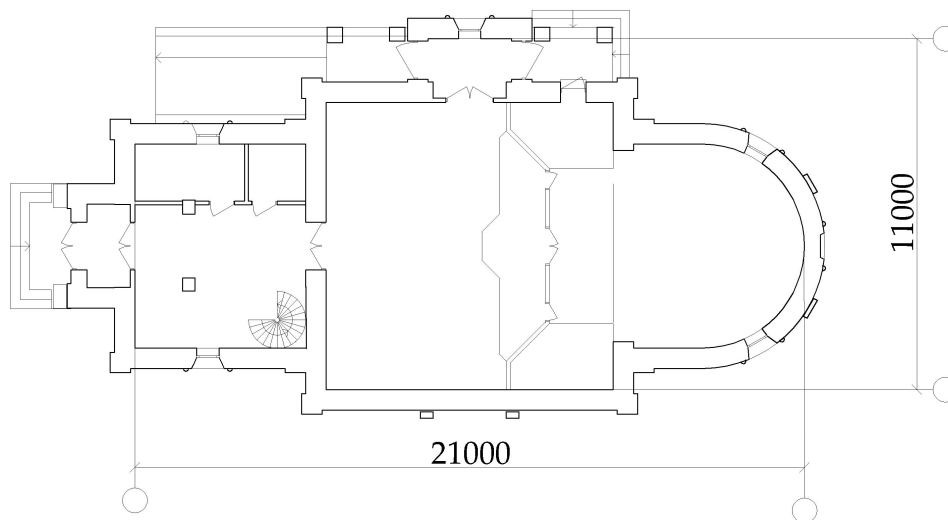

# Каменная церковь на 150 человек

Храм в честь иконы Божией Матери "Утоли мои печали"  
в г.Королев, ул. Пионерская, д. 41.а, Московская обл.

## Проектная организация

ООО «Центр православного зодчества»  
119017, г. Москва, ул. Пятницкая, д. 28  
Тел. 8-916-858-38-74  
<https://www.cpz-arch.com/>

## Авторы проекта

Гончаров Сергей Григорьевич  
Родионова Дарья Владимировна  
Полозов Александр Георгиевич

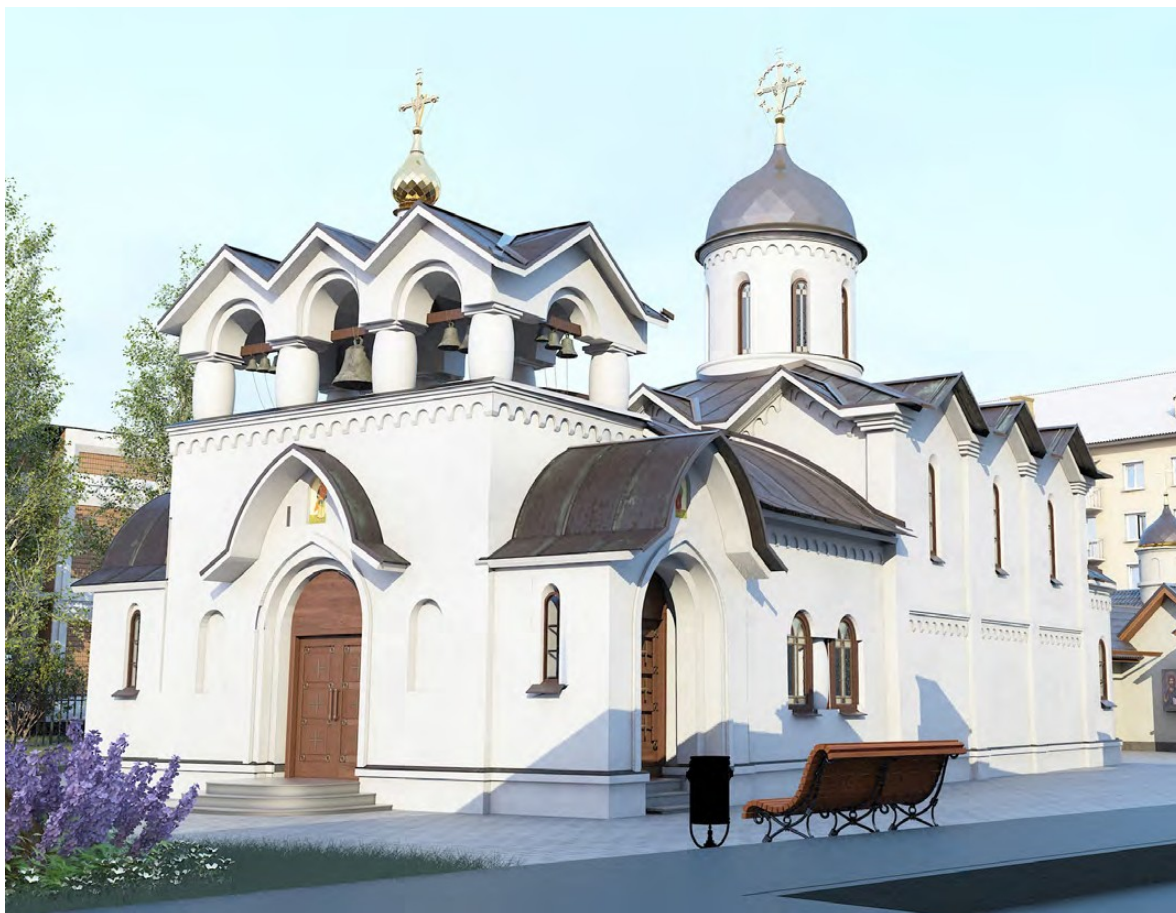

## Характеристика здания

Храм трехпрядельный, бесстолпный, одноглавый, размером 10 х 23 м, с пристроенными апсидами и пристроенной звонницей.

За основу образа храма взята идея церкви

Покрова Марфо-Мариинской обители.

Фундаменты – ленточные бетонные

Стены – кирпичные толщиной 640 мм.

Покрытие – монолитное, металлические балки

Кровля – металлическая по обрешетке

## Основные показатели

Площадь застройки 231 м<sup>2</sup>

Площадь общая 235,5 м<sup>2</sup>

Площадь для молящихся 77,4 м<sup>2</sup>

Высота храма с Крестом 16,25 м

## Состав проектной документации

Эскизный проект, АГО.

Проектная документация по всем разделам

## Фасад

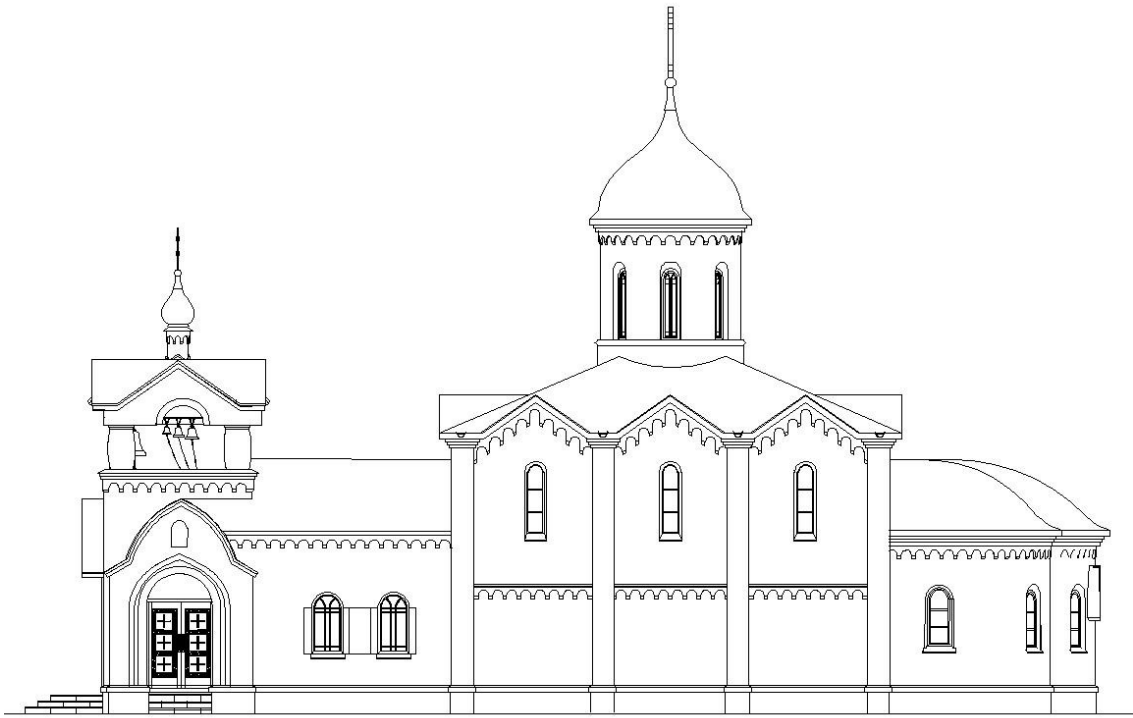

## План

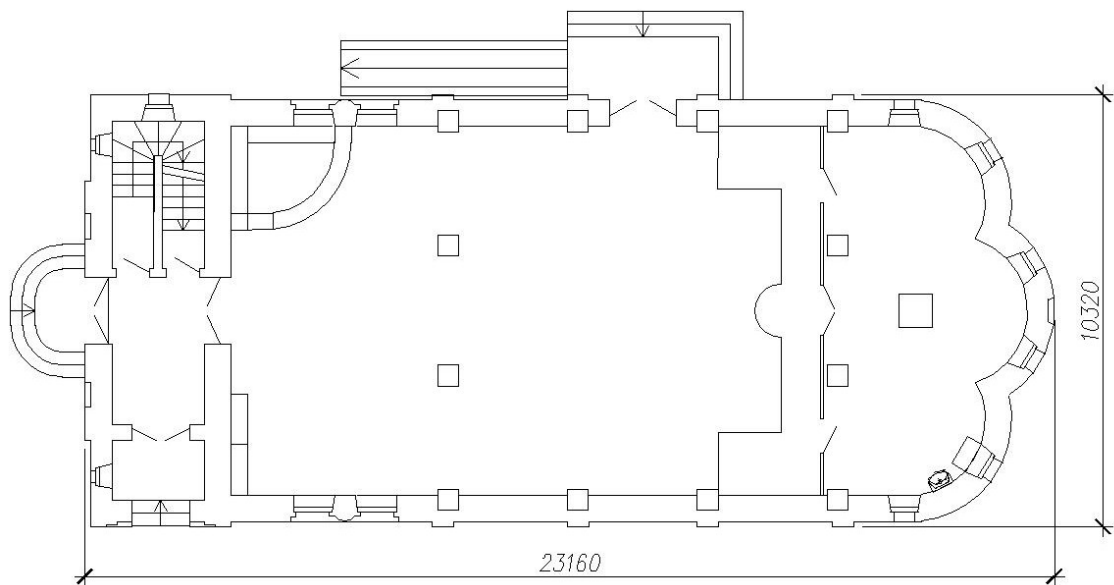

# Каменная церковь на 150 человек

## Проектная организация

ООО «Центр православного зодчества»  
119017, г. Москва, ул. Пятницкая, д. 28  
Тел. 8-916-858-38-74  
<https://www.cpz-arch.com/>

## Авторы проекта

Гончаров Сергей Григорьевич  
Родионова Дарья Владимировна  
Полозов Александр Георгиевич

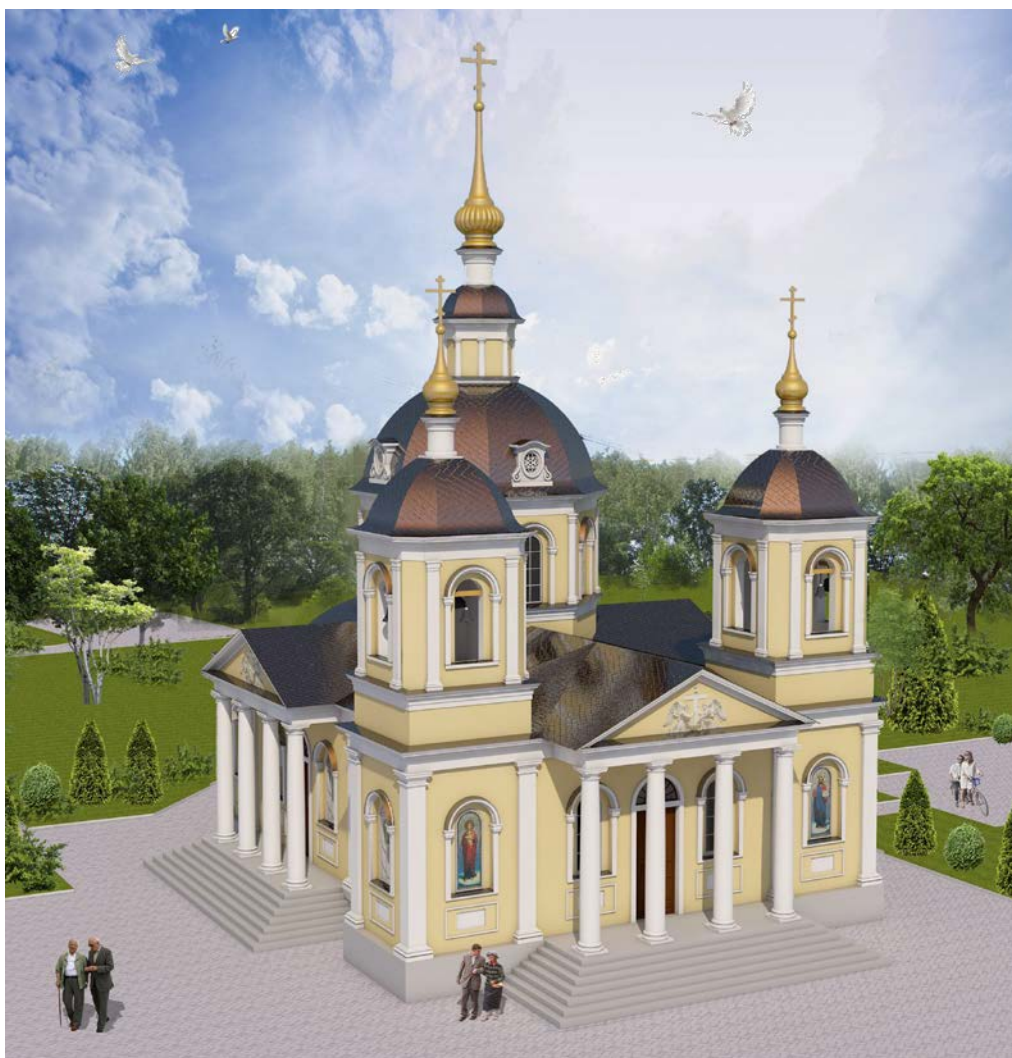

## Характеристика здания

Храм двухпридельный, четырехстолпный, одноглавый, размером 18x25 м, пристроенной апсидой и двумя колокольнями.

Фундаменты – ленточные бетонные  
Стены – кирпичные толщиной 640 мм.  
Кровля – стропильная.  
Покрытие кровли – медные ромбовидные листы.

## Основные показатели

Площадь застройки 521,7 м<sup>2</sup>  
Площадь общая 353,2 м<sup>2</sup>  
Площадь для молящихся 30 м<sup>2</sup>  
Высота храма с Крестом 31,7 м

## Состав проектной документации

Эскизный проект.

**Фасад**

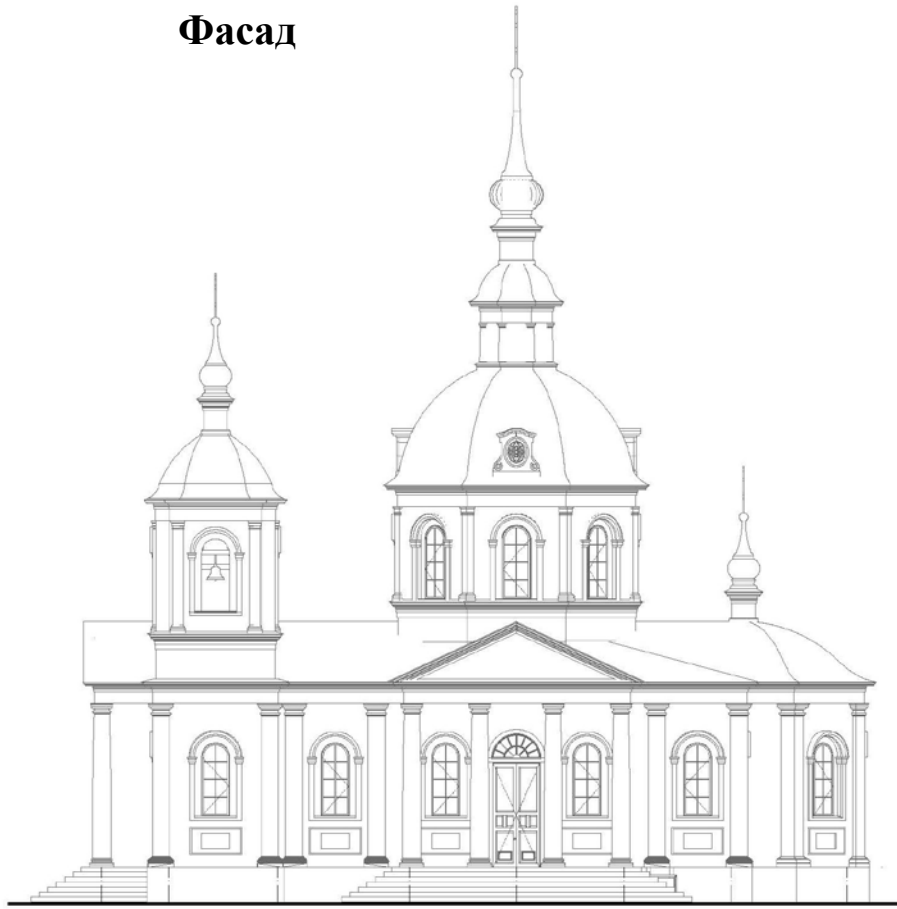

**План**

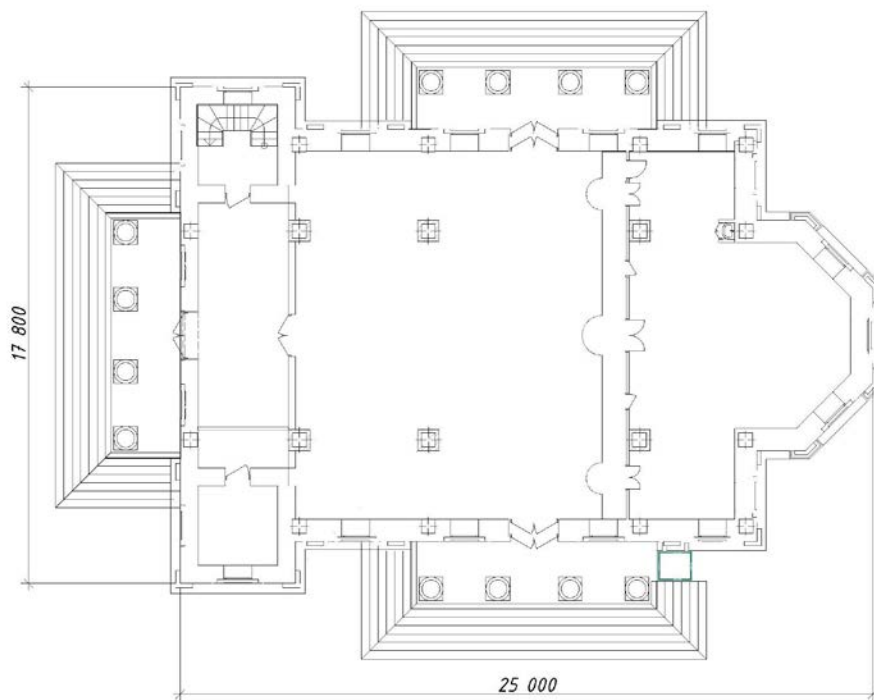



# Каменная церковь на 150 человек

Храм в честь Архистратига Михаила. в Ленинградская обл. Тосненский р-он, Тельмановское сел. пос., Красноборская дорога, западнее д.8

## Проектная организация

ООО «Центр православного зодчества»  
119017, г. Москва, ул. Пятницкая, д. 28  
Тел. 8-916-858-38-74  
<https://www.cpz-arch.com/>

## Авторы проекта

Гончаров Сергей Григорьевич  
Родионова Дарья Владимировна  
Полозов Александр Георгиевич



## Характеристика здания

Храм однопрядельный, бесстолпный, одноглавый, размером 19x23 м, с боковыми пристройками, с пристроенными апсидами и пристроенной звонницей. За основу образа храма взята идея церкви Покрова Марфо-Мариинской обители.

Фундаменты – ленточные бетонные  
Стены – кирпичные толщиной 640 мм.  
Покрытие – монолитное, металлические балки  
Кровля – металлическая по обрешетке

## Основные показатели

Площадь застройки	231 м <sup>2</sup>
Площадь общая	235,5 м <sup>2</sup>
Площадь для молящихся	77.4 м <sup>2</sup>
Высота храма с Крестом	16.25 м

## Состав проектной документации

Эскизный проект, АГО.  
Проектная документация по всем разделам

# Фасад

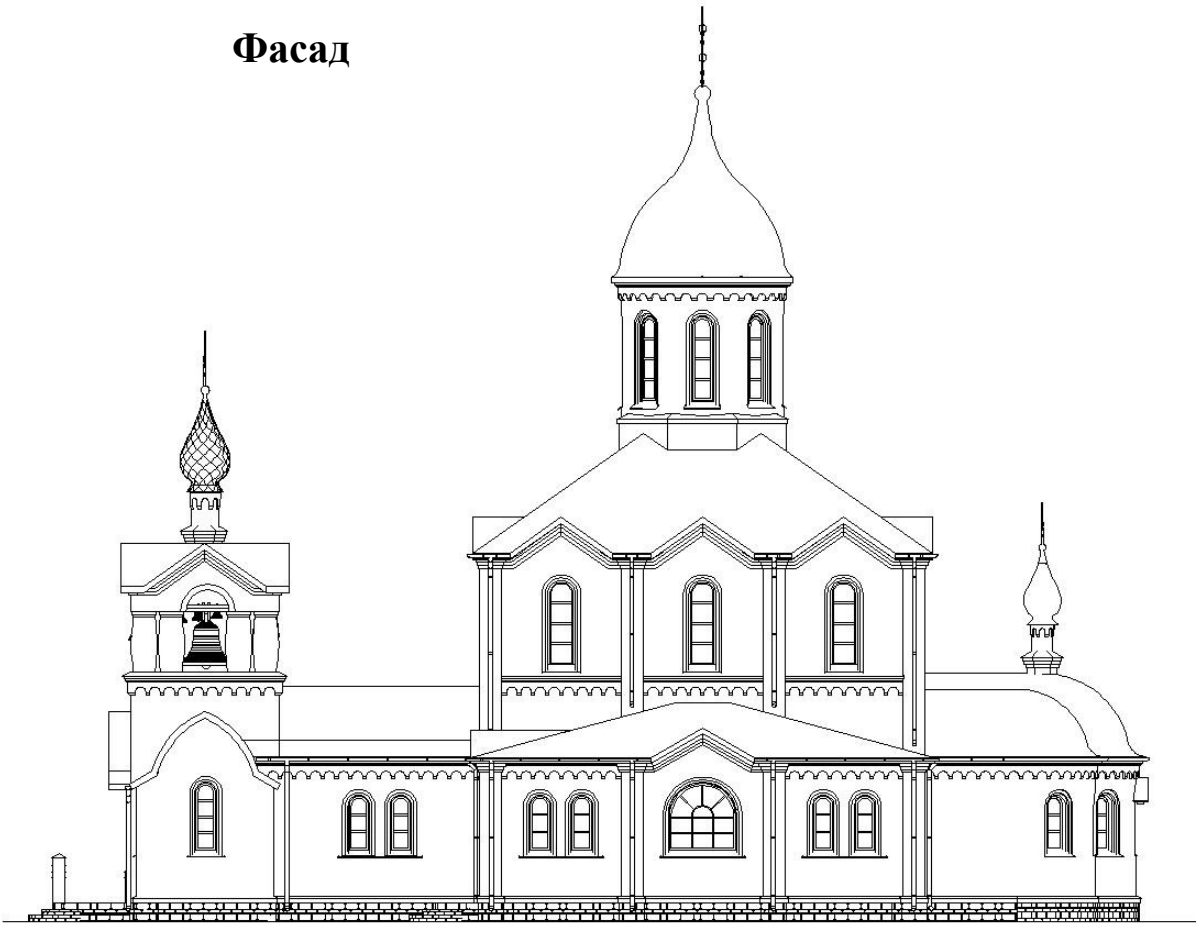

# План

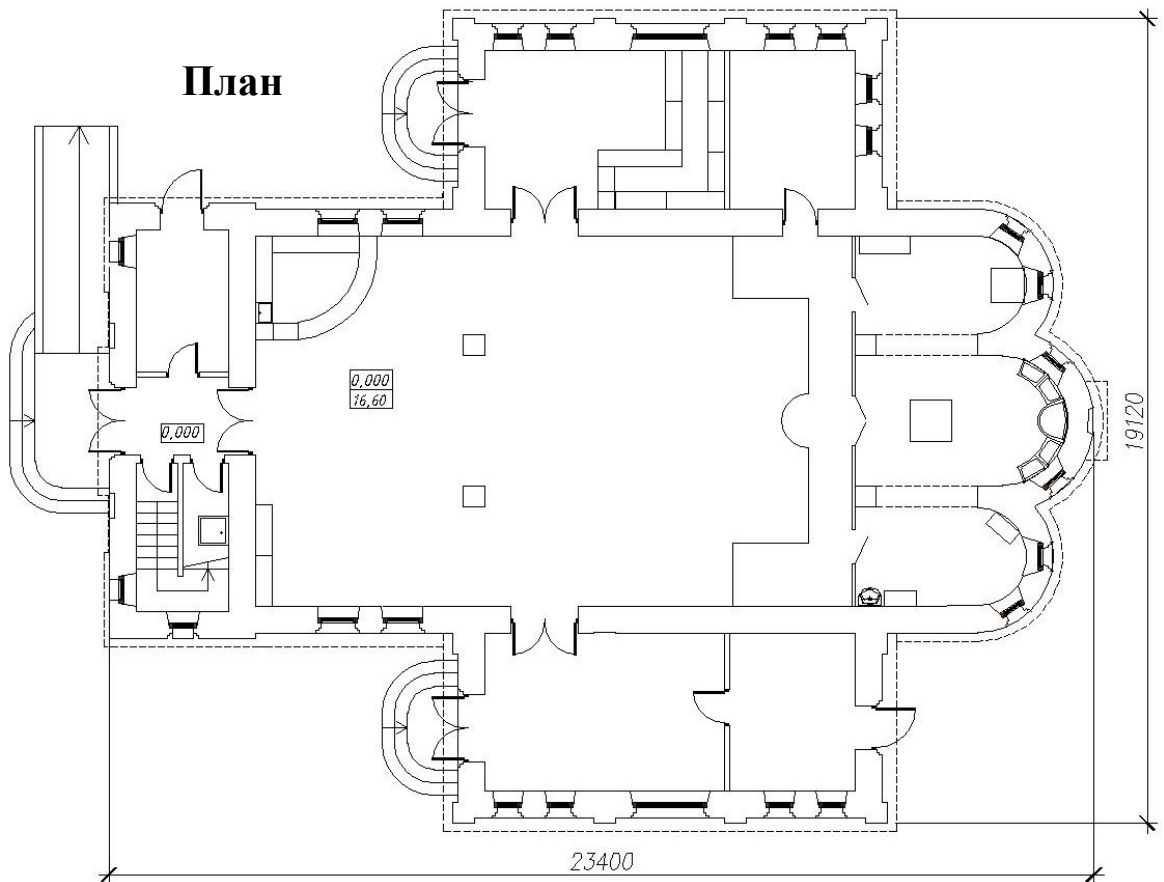

# Каменный храм на 150 человек

Храм Пресвятой Богородицы в Москве, 4-й Вешняковский пр., д. 1, стр. 1.

## Проектная организация

ООО «Центр православного  
зодчества»  
119017, г. Москва, ул. Пятницкая, д. 28  
Тел. 8-916-858-38-74  
<https://www.cpz-arch.com/>

## Автор проекта

Гончаров Сергей Григорьевич



## Характеристика здания

Храм однопрядельный, одноглавый. Здание объединяет в своей художественной обработке элементы стиля, относящегося к Архангельской и Мурманской традиции XVII века.

Фундаменты – ленточные бетонные  
Стены – кирпичные толщиной 510 мм.  
Покрытие – монолитное  
Кровля – чешуйчатая черепица

## Основные показатели

Площадь застройки	86 м <sup>2</sup>
Площадь общая	151,5 м <sup>2</sup>
Площадь для молящихся	43,7 м <sup>2</sup>
Высота храма	19,15 м

## Состав проектной документации

Эскизный проект, АГО.  
Проектная документация по  
разделам АР, КР

**Фасад**



**План**

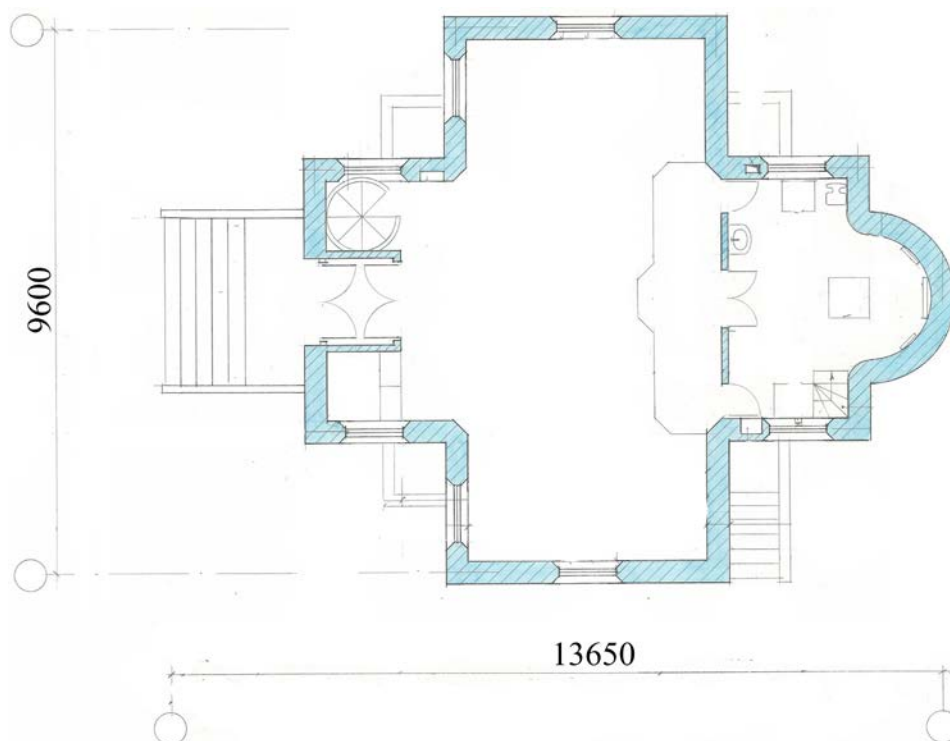

# Каменная церковь на 250 человек

Покровский храм в деревне Воря-Богородское,  
Щелковского района

## Проектная организация

ООО «Центр православного зодчества»  
119017, г. Москва, ул. Пятницкая, д.28  
Тел. 8-916-858-38-74  
<https://www.cpz-arch.com/>

## Авторы проекта

Гончаров Сергей Григорьевич  
Родионова Дарья Владимировна  
Абрамов Владимир Александрович



## Характеристика здания

Храм однопрядельный, бесстолпный, трехглавый, размером 24,45x12,2 м. Архитектурный облик храма выполнен в северном неорусском стиле, относящемся к Архангельской и Мурманской традиции.

Фундаменты – ленточные бетонные  
Стены – кирпичные толщиной 640 мм.  
Покрытие – монолитное  
Кровля – чешуйчатая черепица

## Основные показатели

Площадь застройки	338,6 м <sup>2</sup>
Площадь общая	436 м <sup>2</sup>
Площадь для молящихся	137,7 м <sup>2</sup>
Высота храма с Крестом	30,5 м

## Состав проектной документации

Эскизный проект, АГО.  
Проектная документация разделам АР, КР

# Фасад



# План

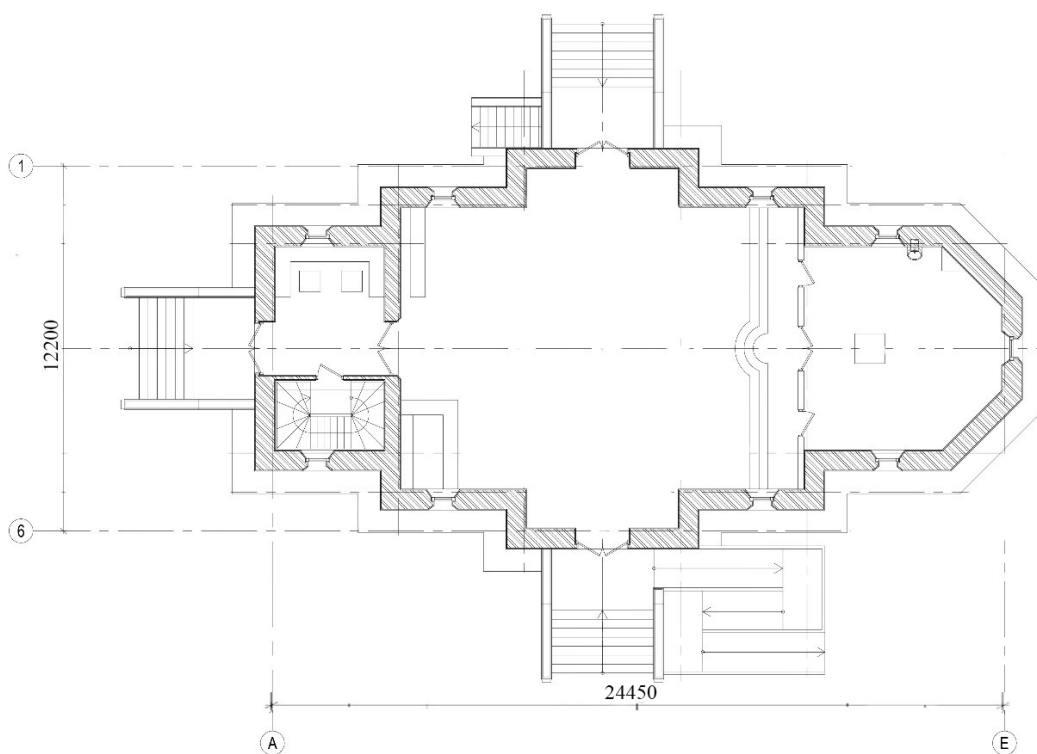

# Каменный храм на 250 человек

Храм Рождества Пророка Иоанна Крестителя в г. Висагинас, Литва.

## Проектная организация

ООО «Центр православного зодчества»  
119017, г. Москва, ул. Пятницкая, д. 28  
Тел. 8-916-858-38-74  
<https://www.cpz-arch.com/>

## Автор проекта

Гончаров Сергей Григорьевич

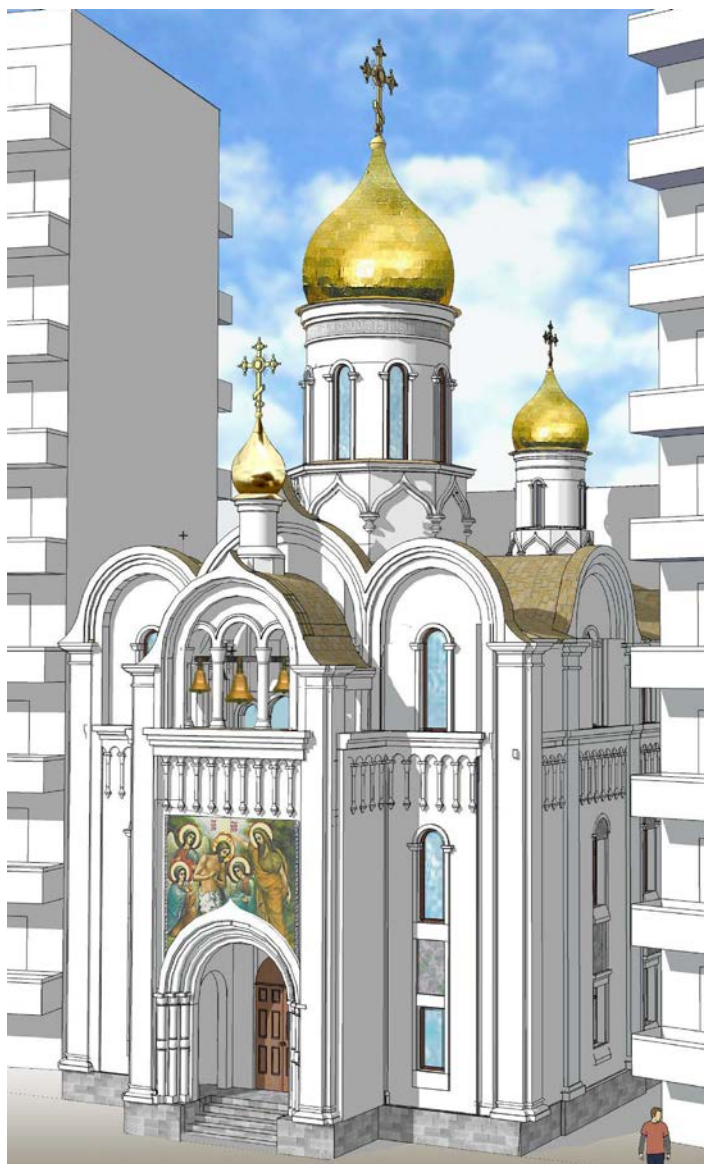

## Характеристика здания

Храм однопрядельный, четырехглавый. Размер в плане  
21,31x13,49м  
Фундаменты – ленточные бетонные  
Стены – толщиной 400 мм.  
Покрытие – монолитное  
Кровля – чешуйчатая черепица

## Основные показатели

Площадь застройки	295,5 м <sup>2</sup>
Площадь общая	287,5 м <sup>2</sup>
Площадь для молящихся	140,7 м <sup>2</sup>
Высота храма	24,05 м

## Состав проектной документации

Эскизный проект, АГО.  
Проектная документация по всем  
разделам

**Фасад**



**План**

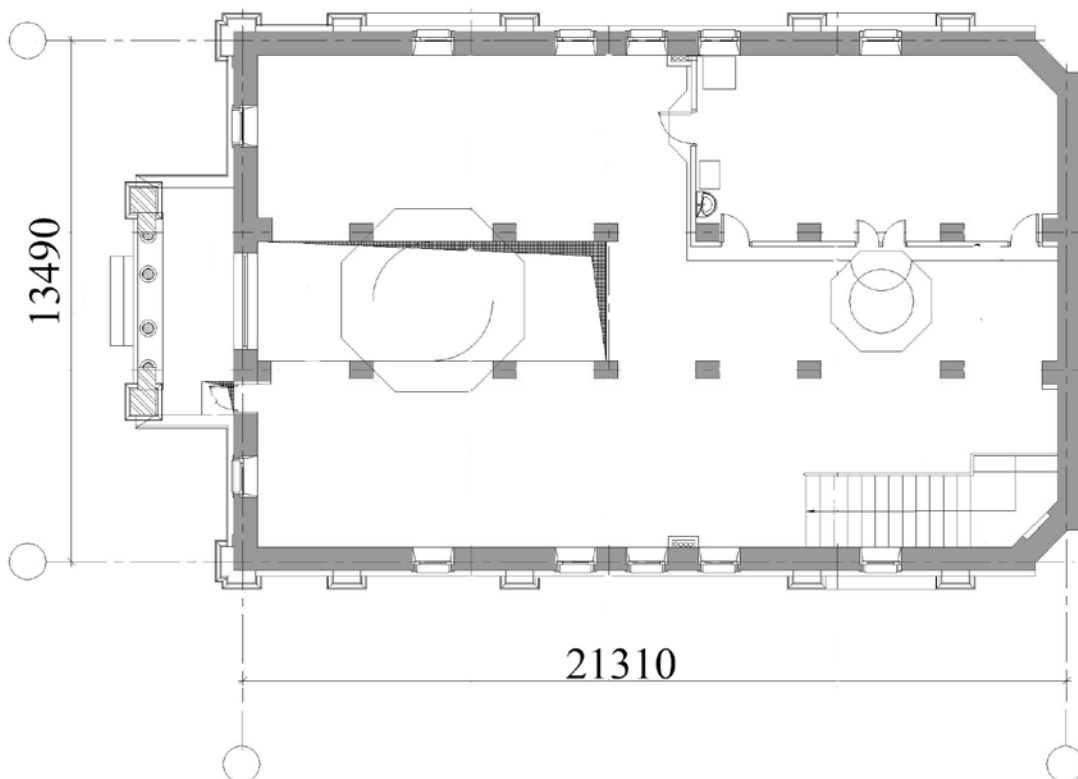



# Каменная церковь на 300 человек

Свято-духовская церковь расположенная по адресу:  
г. Сергиев Посад, Московская обл., Никольское кладбище.

## Проектная организация

ООО «Центр православного зодчества»  
119017, г. Москва, ул. Пятницкая, д. 28  
Тел. 8-916-858-38-74  
<https://www.cpz-arch.com/>

## Автор проекта

Гончаров Сергей Григорьевич



## Характеристика здания

Храм однопрядельный, четырехстолпный, одноглавый,  
размером 14,2 x 28 м, с пристроенной апсидой,  
колокольной и встроенным балконом хор  
Проект храма выполнен в стиле Классицизм  
Фундаменты – ленточные бетонные  
Стены – кирпичные 640 мм с утеплителем 100 мм  
Покрытие, своды – монолитный ж/б  
Кровля – медная по деревянной обрешетке.

## Основные показатели

Площадь застройки	260 м <sup>2</sup>
Площадь общая	210 м <sup>2</sup>
Площадь для молящихся	150 м <sup>2</sup>
Высота храма с Крестом	27 м

## Состав проектной документации

Эскизный проект.

**Фасад**



**План**

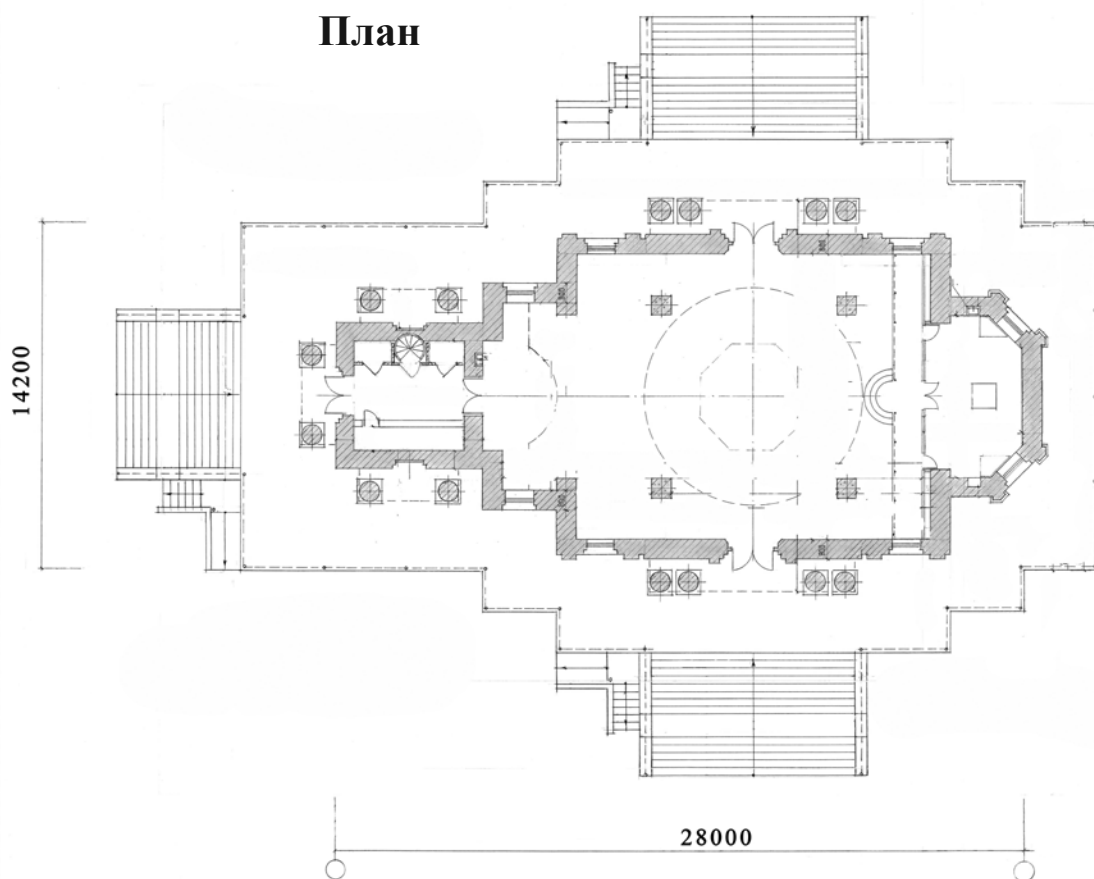

# Каменный храм на 300 человек

Храм Успения Пресвятой Богородицы в Очаково-Матвеевском, г.Москва

## Проектная организация

ООО «Центр православного зодчества»  
119017, г.Москва, ул.Пятницкая, д.28  
Тел. 8-916-858-38-74  
<https://www.cpz-arch.com/>

## Авторы проекта

Гончаров Сергей Григорьевич  
Родионова Дарья Владимировна  
Абрамов Владимир Александрович  
Полозов Александр Георгиевич

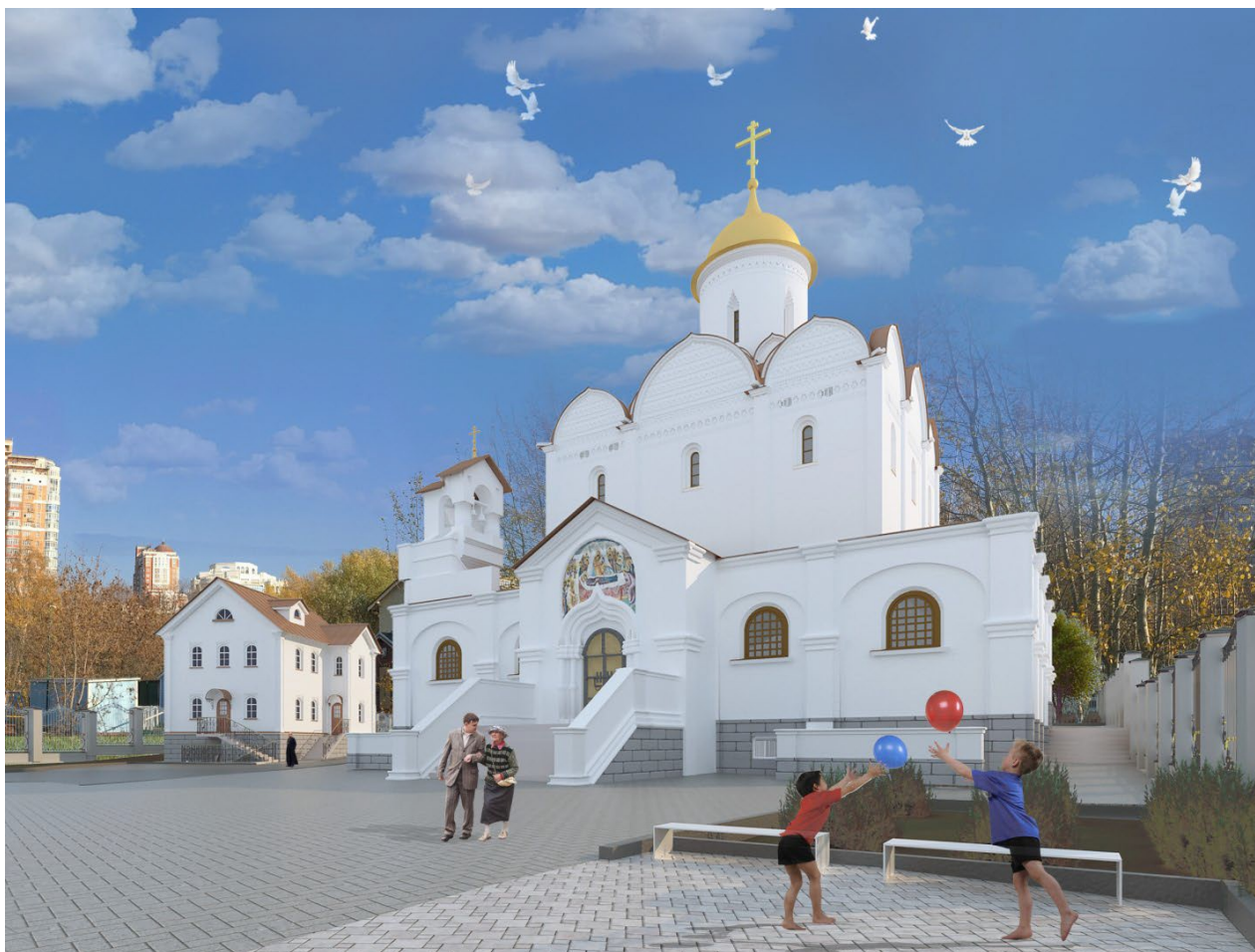

## Характеристика здания

Храм однопрядельный, одноглавый, размером 21,71x19,57 м. Видимой вертикальной доминантой самого храма становятся барабан и купол храма, поддержанные звонницей.

Фундаменты – ленточные бетонные  
Стены – кирпичные толщиной 770 мм.  
Кровля – медные ромбовидные листы.

## Основные показатели

Площадь застройки	536,9	м <sup>2</sup>
Площадь общая	842,3	м <sup>2</sup>
Площадь для молящихся	249,1	м <sup>2</sup>
Высота храма с Крестом	30,26	м

## Состав проектной документации

Эскизный проект, АГО.  
Проектная документация по разделам  
АР, КР

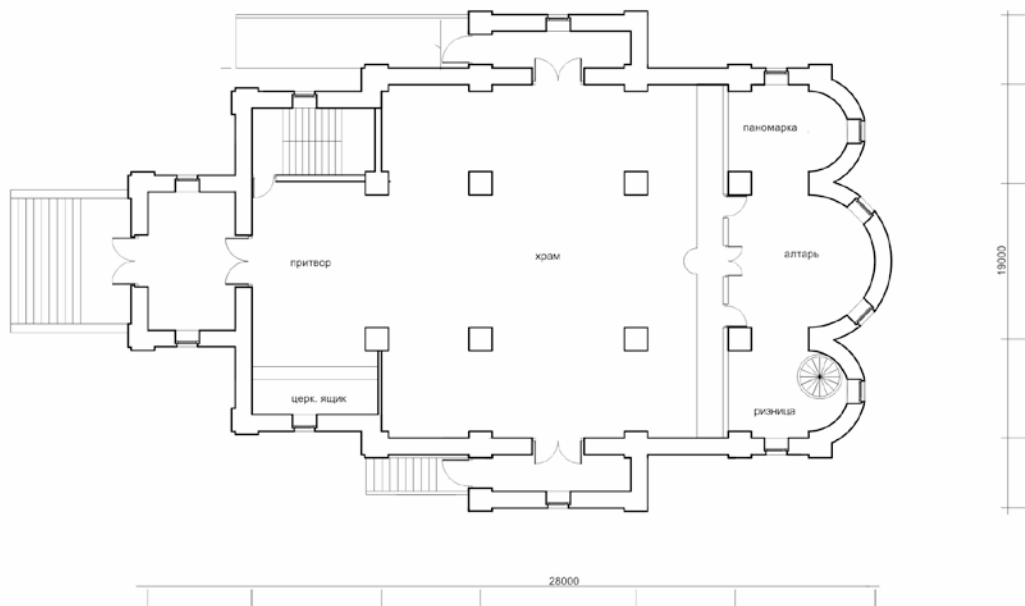
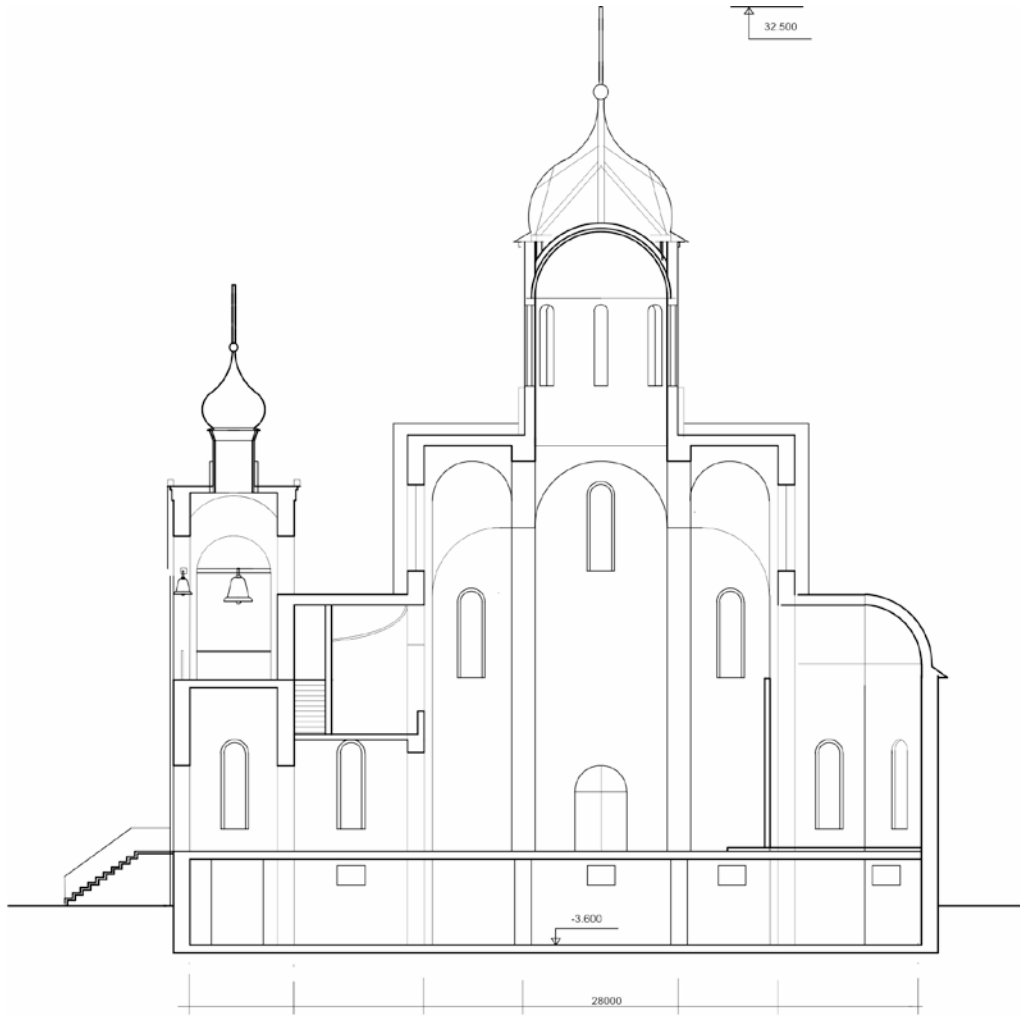

# Храм на 720 человек

Православный приходской храмовый комплекс в пос. Коммунарка, поселение Сосенское, г. Москва

## Проектная организация

ООО «Центр православного зодчества»  
119017, г. Москва, ул. Пятницкая, д. 28  
Тел. 8-926-526-74-40  
<https://www.cpz-arch.com/>

## Руководитель

Родионова Дарья Владимировна  
Гончаров Сергей Григорьевич

## Главный архитектор проекта

Абрамов Владимир Александрович



## Характеристика здания

Храм однопрядельный, бесстолпный, десятиглавый, размером 27,06х42,58 м. Благодаря своим размерам храм должен стать главной архитектурной доминантой всего храмового комплекса.

Фундаменты – ленточные бетонные

Стены – кирпичные толщиной 830 мм.

Кровля – чешуйчатая черепица

## Основные показатели

Площадь застройки	1373,6	м <sup>2</sup>
Площадь общая	1412	м <sup>2</sup>
Площадь для молящихся	248,8	м <sup>2</sup>
Высота храма с крестом	52,28	м

## Состав проектной документации

Эскизный проект, АГО.

Проектная документация по всем разделам

# Фасад



# План

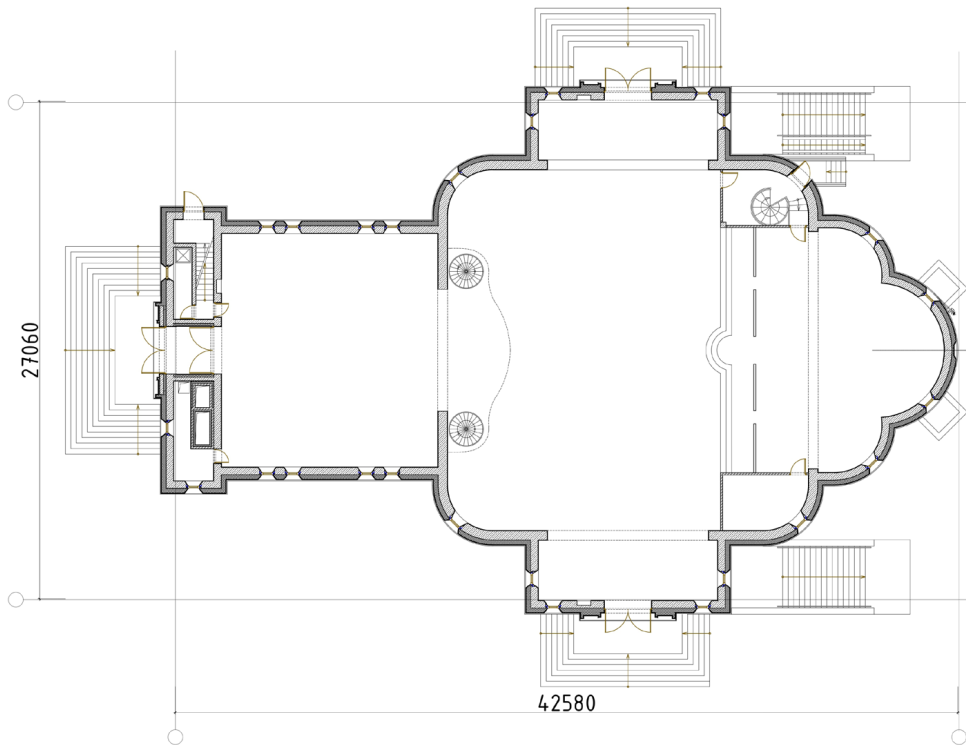

# Каменная церковь на 100 человек

Храм Успения Пресвятой Богородицы в селе Озерское  
Калужской области

## Проектная организация

ООО «Центр православного зодчества»  
119017, г. Москва, ул. Пятницкая, д. 28  
Тел. 8-916-858-38-74  
<https://www.cpz-arch.com/>

## Руководители

Гончаров Сергей Григорьевич  
Родионова Дарья Владимировна

## Автор проекта

Чернобровцев Петр Александрович



## Характеристика здания

Храм однопрیدельный, бесстолпный, двухглавый, размером 36,1х,23,7 м. За основу образа храма взята идея храма Архистратига Михаила в Новосибирском мужском монастыре.

Фундаменты – ленточные бетонные  
Стены – кирпичные толщиной 900 мм.  
Покрытие – монолитное  
Кровля – чешуйчатая черепица

## Основные показатели

Площадь застройки	495,1 м <sup>2</sup>
Площадь общая	196,84 м <sup>2</sup>
Площадь для молящихся	248,13 м <sup>2</sup>
Высота храма с Крестом	38,88 м

## Состав проектной документации

Эскизный проект, АГО.  
Проектная документация по разделам  
АР, КР

# Фасад



# План

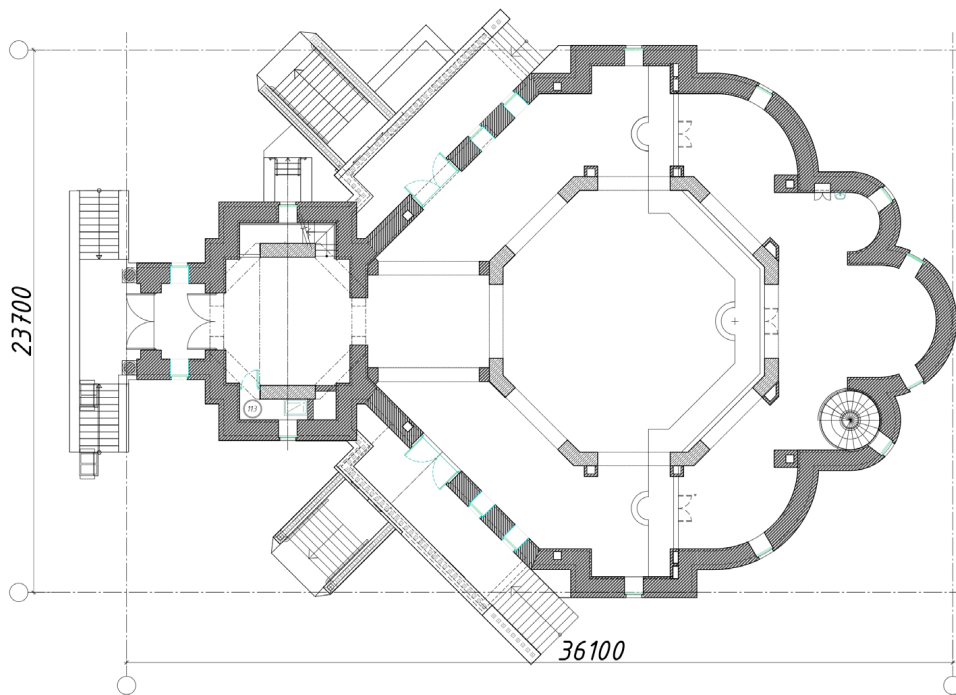



# Каменная церковь на 120 человек

## Проектная организация

ООО «Центр православного зодчества»  
119017, г. Москва, ул. Пятницкая, д. 28  
Тел. 8-916-858-38-74  
<https://www.cpz-arch.com/>

## Руководители

Гончаров Сергей Григорьевич  
Родионова Дарья Владимировна

## Автор проекта

Чернобровцев Петр Александрович

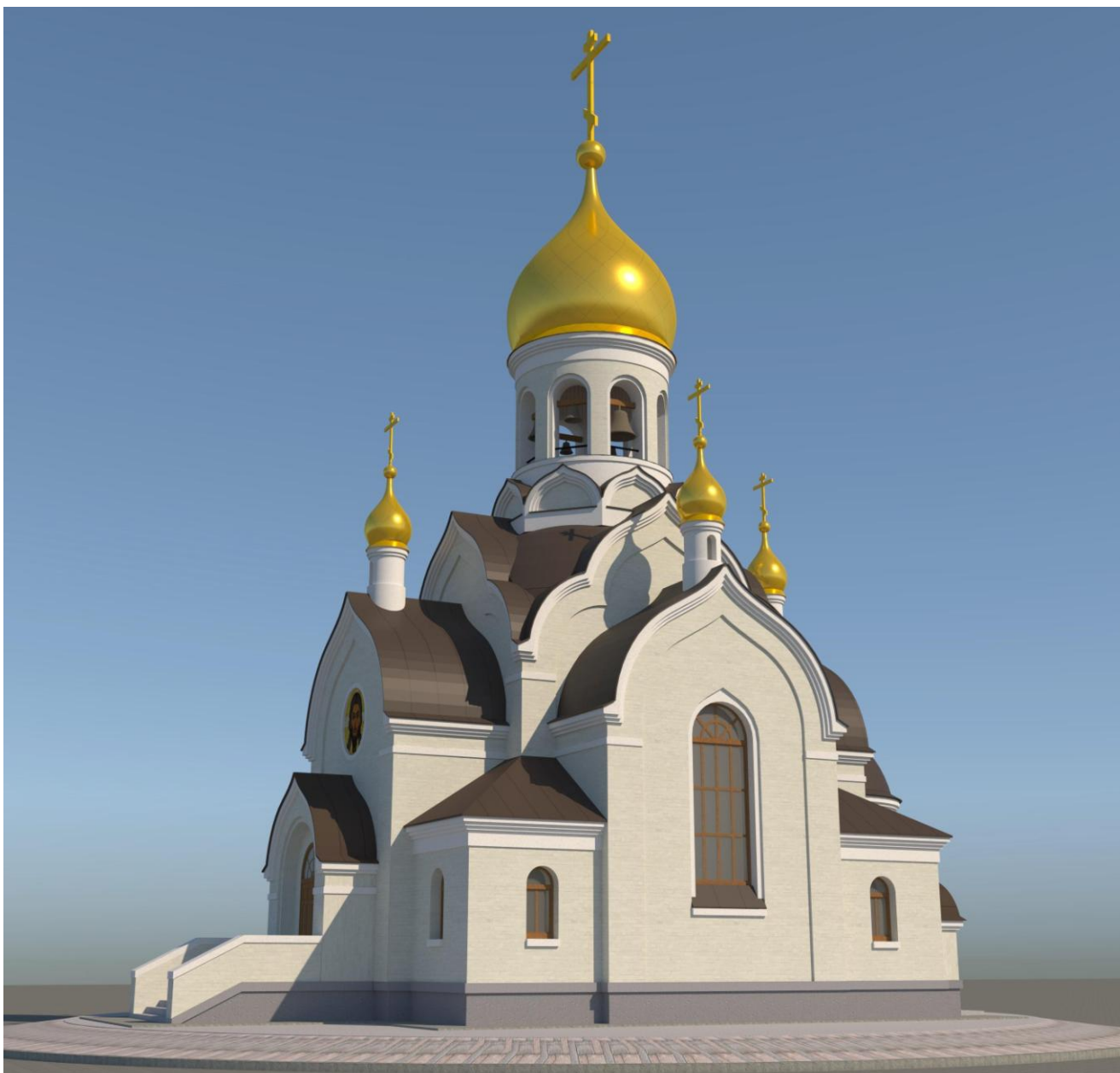

## Характеристика здания

Храм однопрестольный, размером 12x11,8 м,  
со звонницей, расположенной в барабане

Фундаменты – монолитная плита

Стены – кирпичные толщиной 770 мм

Покрытия – монолитные

Кровля – медная по деревянной обрешетке

## Основные показатели

Площадь застройки 203,4 м<sup>2</sup>

Площадь общая 134,7 м<sup>2</sup>

Площадь для молящихся 63,8 м<sup>2</sup>

Высота храма с крестом 29 м

## Состав проектной документации

Эскизный проект

**Фасад**



**План**

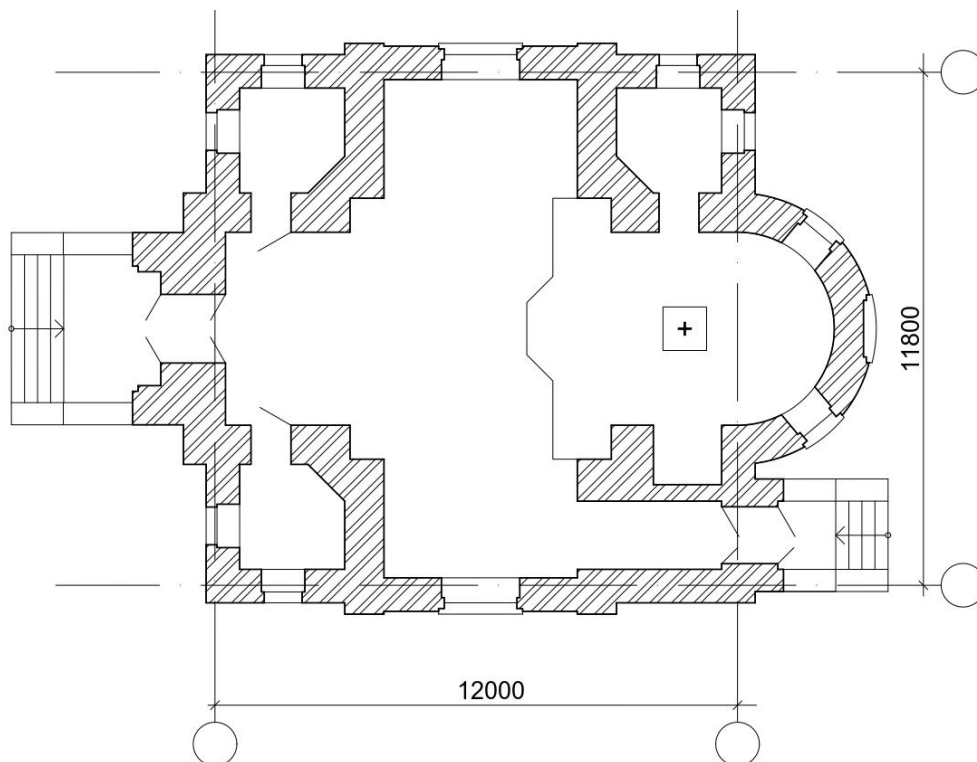

# Каменная церковь на 150 человек

## Проектная организация

ООО «Центр православного зодчества»  
119017, г. Москва, ул. Пятницкая, д. 28

Тел. 8-916-858-38-74  
<https://www.cpz-arch.com/>

## Руководители

Гончаров Сергей Григорьевич  
Родионова Дарья Владимировна

## Автор проекта

Чернобровцев Петр Александрович

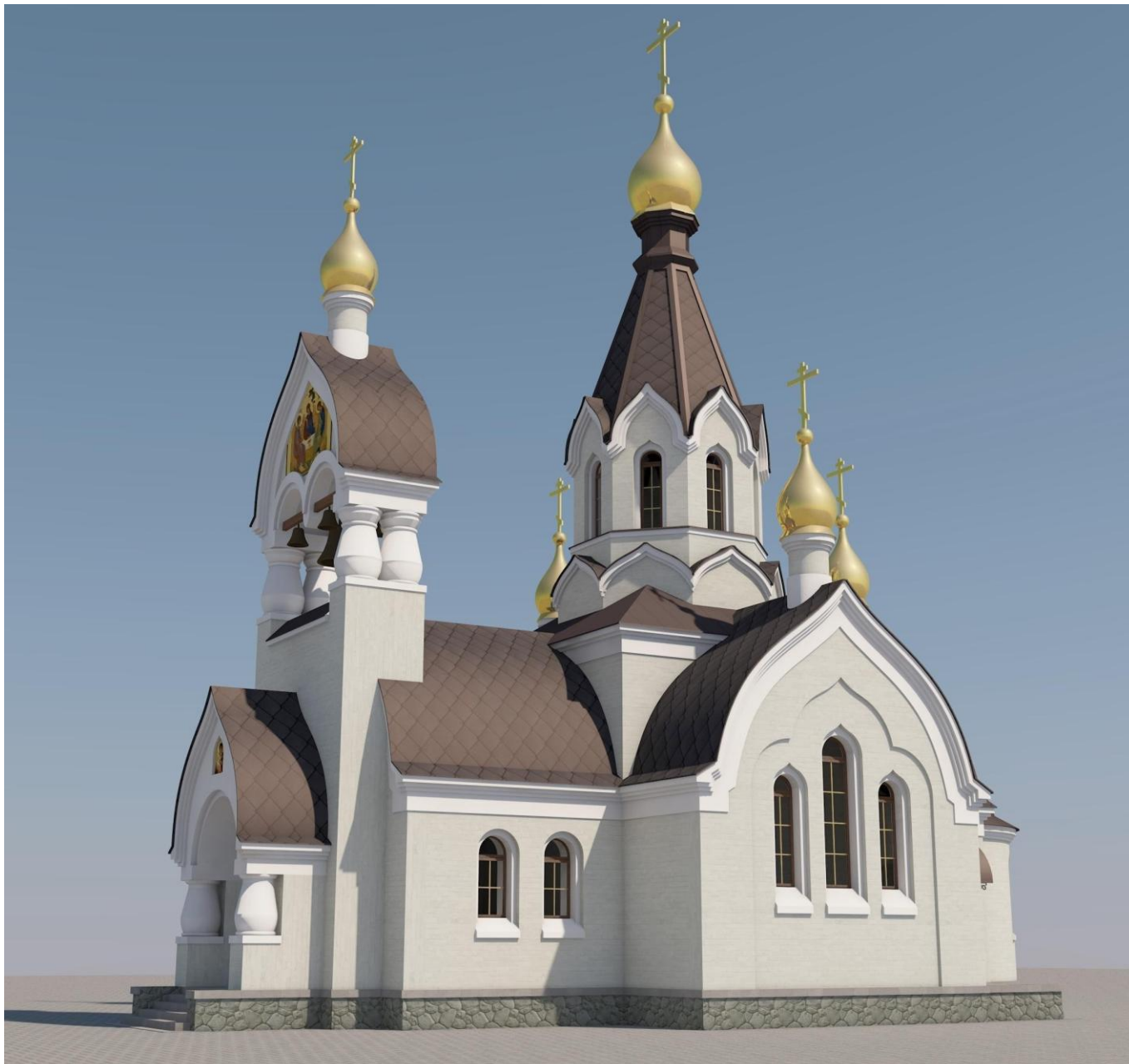

## Характеристика здания

Храм однопрестольный шатровый,  
размером 14,1 x 12 м,  
с электронной звонницей  
Фундаменты – монолитная плита  
Стены – кирпичные толщиной 900 мм  
Покрытия – монолитные  
Кровля – медная по деревянной обрешетке

## Основные показатели

Площадь застройки	207,9 м <sup>2</sup>
Площадь общая	124,7 м <sup>2</sup>
Площадь для молящихся	79,5 м <sup>2</sup>
Высота храма с крестом	25,5 м

Состав проектной документации  
Эскизный проект

**Фасад**

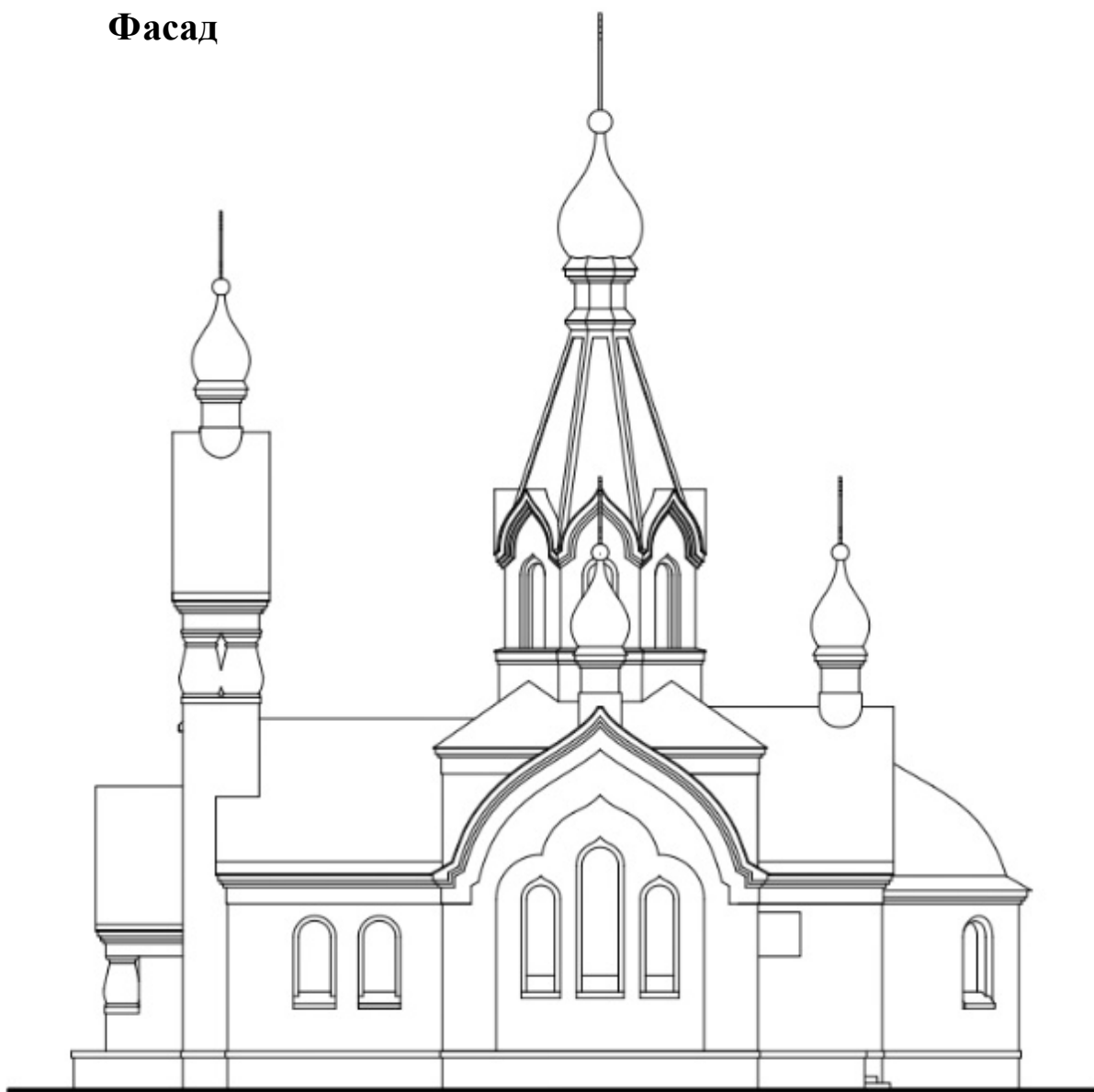

**План**

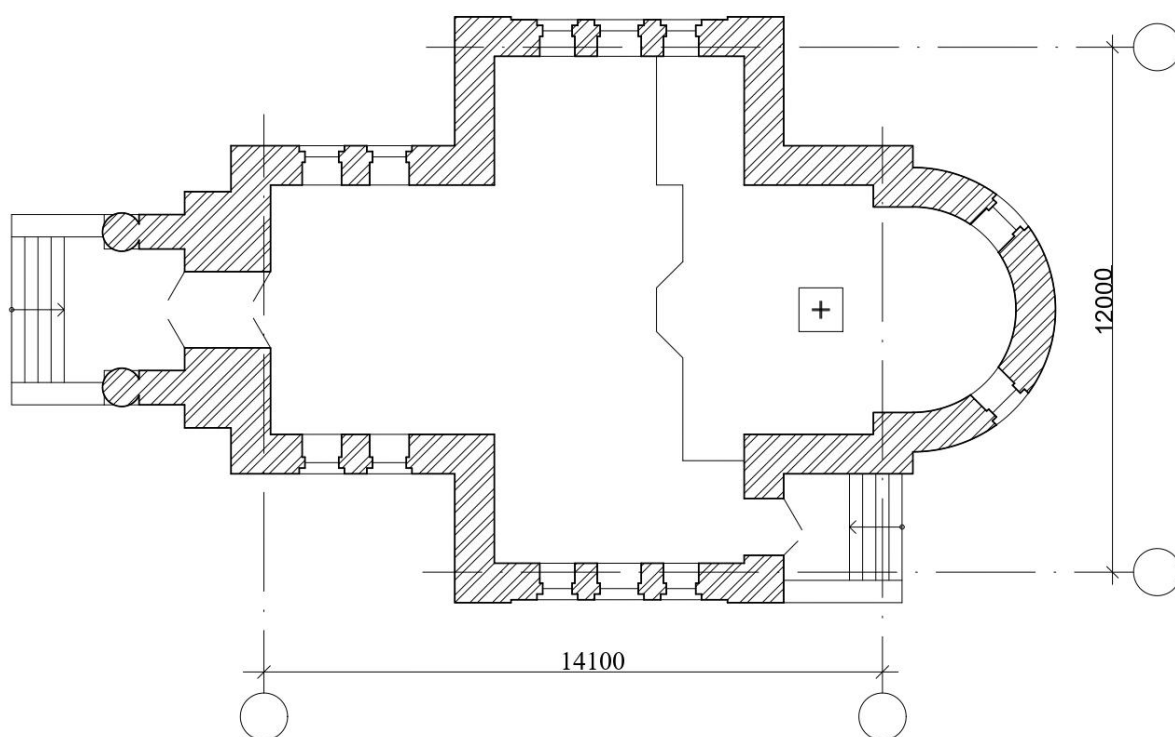

# Каменная церковь на 200 человек

## Проектная организация

ООО «Центр православного зодчества»  
119017, г. Москва, ул. Пятницкая, д. 28  
Тел. 8-916-858-38-74  
<https://www.cpz-arch.com/>

## Руководители

Гончаров Сергей Григорьевич  
Родионова Дарья Владимировна

## Автор проекта

Чернобровцев Петр Александрович

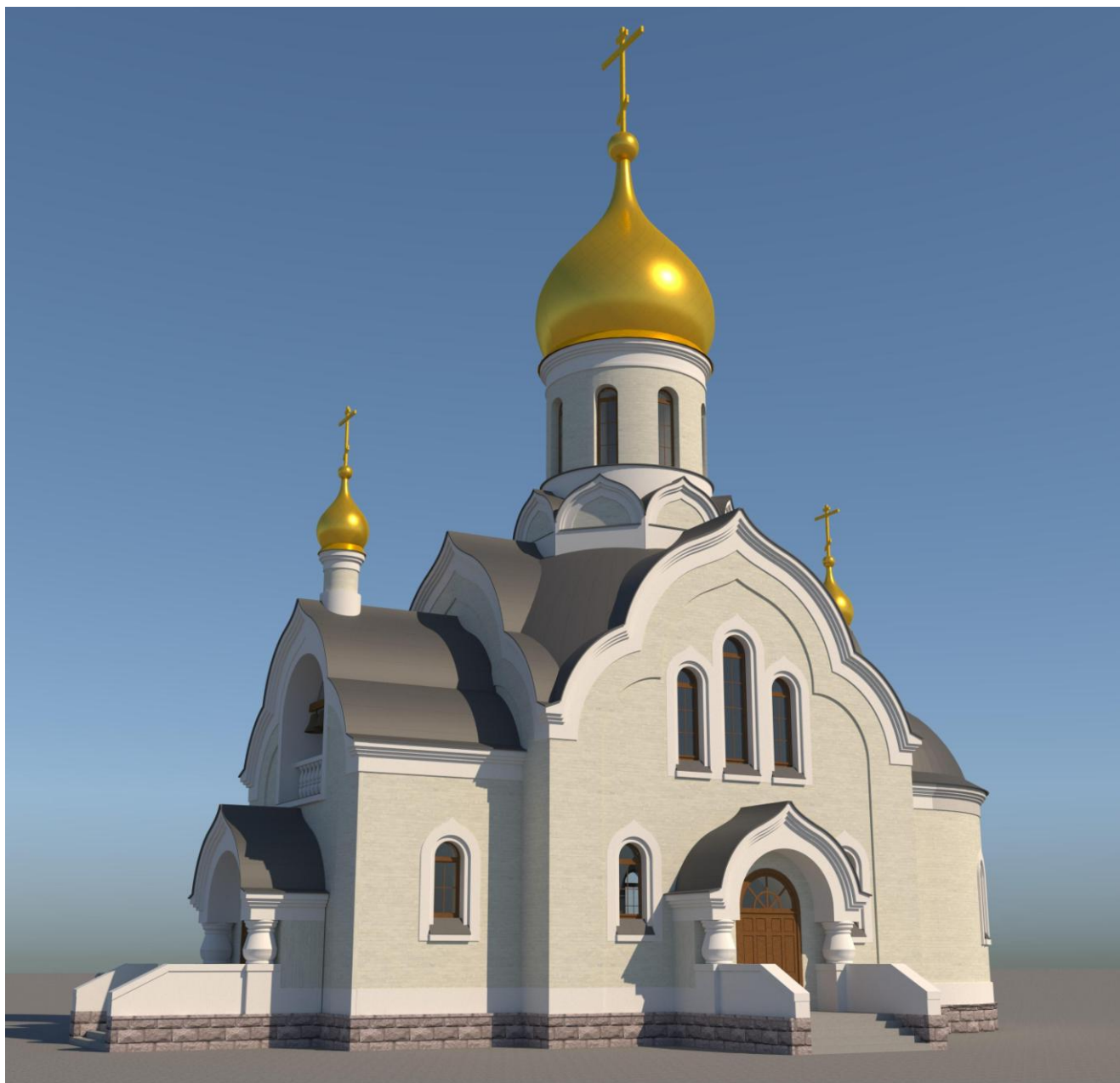

## Характеристика здания

Храм однопрестольный, размером 22,2x10,4 м,  
со звонницей, расположенной в притворе  
Фундаменты – монолитная плита  
Стены – кирпичные толщиной 1030 мм  
Покрытия – монолитные  
Кровля – металлическая по деревянной обрешетке

## Основные показатели

Площадь застройки	292,3 м <sup>2</sup>
Площадь общая	180,1 м <sup>2</sup>
Площадь для молящихся	106,5 м <sup>2</sup>
Высота храма с крестом	33,5 м

Состав проектной документации  
Эскизный проект

**Фасад**



**План**

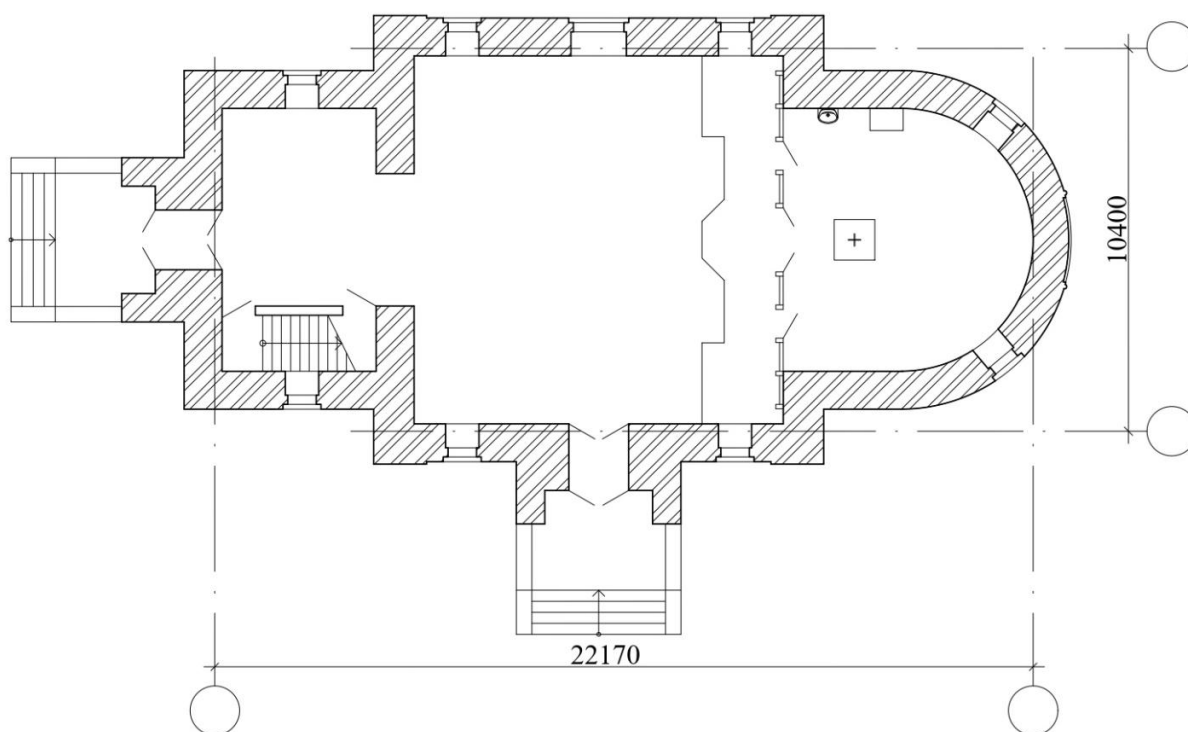

# Каменная церковь на 300 человек

## Проектная организация

ООО «Центр православного зодчества»  
119017, г. Москва, ул. Пятницкая, д. 28  
Тел. 8-916-858-38-74  
<https://www.cpz-arch.com/>

## Руководители

Гончаров Сергей Григорьевич  
Родионова Дарья Владимировна

## Автор проекта

Чернобровцев Петр Александрович



## Характеристика здания

Храм однопрестольный, размером 22,2x16,2 м,  
шатровый, со звонницей  
Фундаменты – монолитная плита  
Стены – кирпичные толщиной 900 мм  
Покрытия – монолитные  
Кровля – медная по деревянной обрешетке

## Основные показатели

Площадь застройки	461,5 м <sup>2</sup>
Площадь общая	598,5 м <sup>2</sup>
Площадь для молящихся	145,7 м <sup>2</sup>
Высота храма с крестом	37 м

## Состав проектной документации

Эскизный проект

**Фасад**



**План**

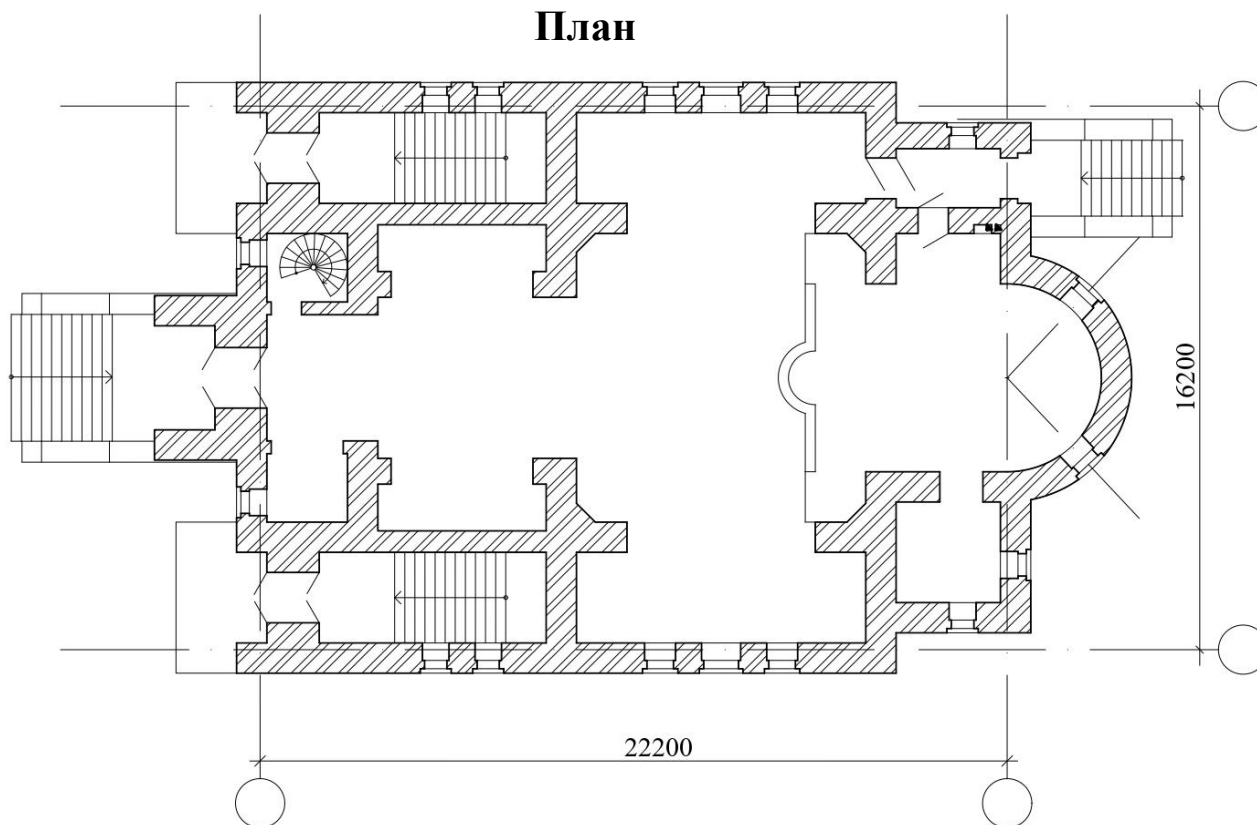



# Каменная церковь на 330 человек

## Проектная организация

ООО «Центр православного зодчества»  
119017, г. Москва, ул. Пятницкая, д. 28  
Тел. 8-916-858-38-74  
<https://www.cpz-arch.com/>

## Руководители

Гончаров Сергей Григорьевич  
Родионова Дарья Владимировна

## Автор проекта

Чернобровцев Петр Александрович

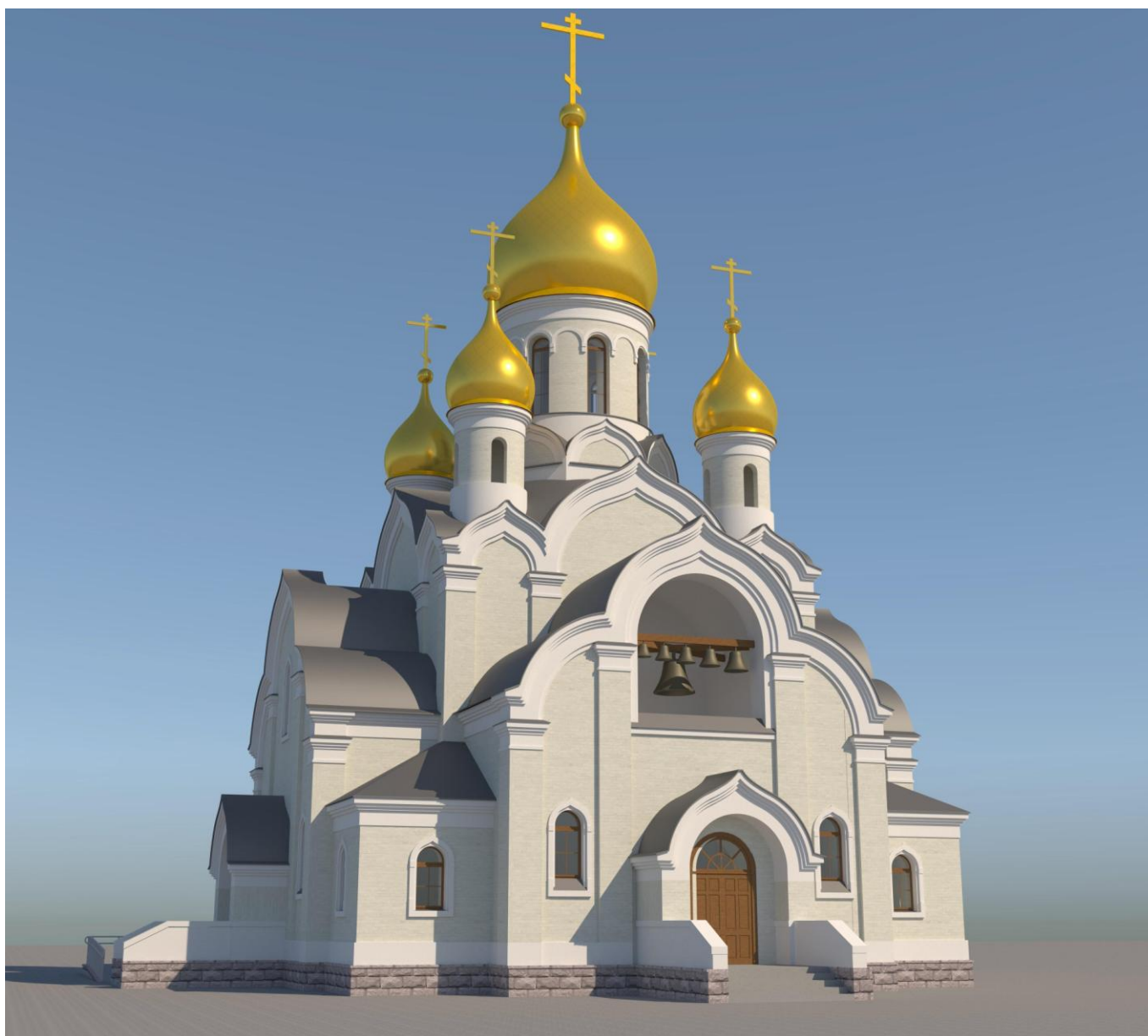

## Характеристика здания

Храм однопрестольный, размером 22,2x18 м, со  
звонницей, расположенной в притворе  
Фундаменты – монолитная плита  
Стены – кирпичные толщиной 1030 мм  
Покрытия – монолитные  
Кровля – металлическая по деревянной обрешетке

## Основные показатели

Площадь застройки	443,5 м <sup>2</sup>
Площадь общая	320,5 м <sup>2</sup>
Площадь для молящихся	166,2 м <sup>2</sup>
Высота храма с крестом	37 м

## Состав проектной документации

Эскизный проект

**Фасад**

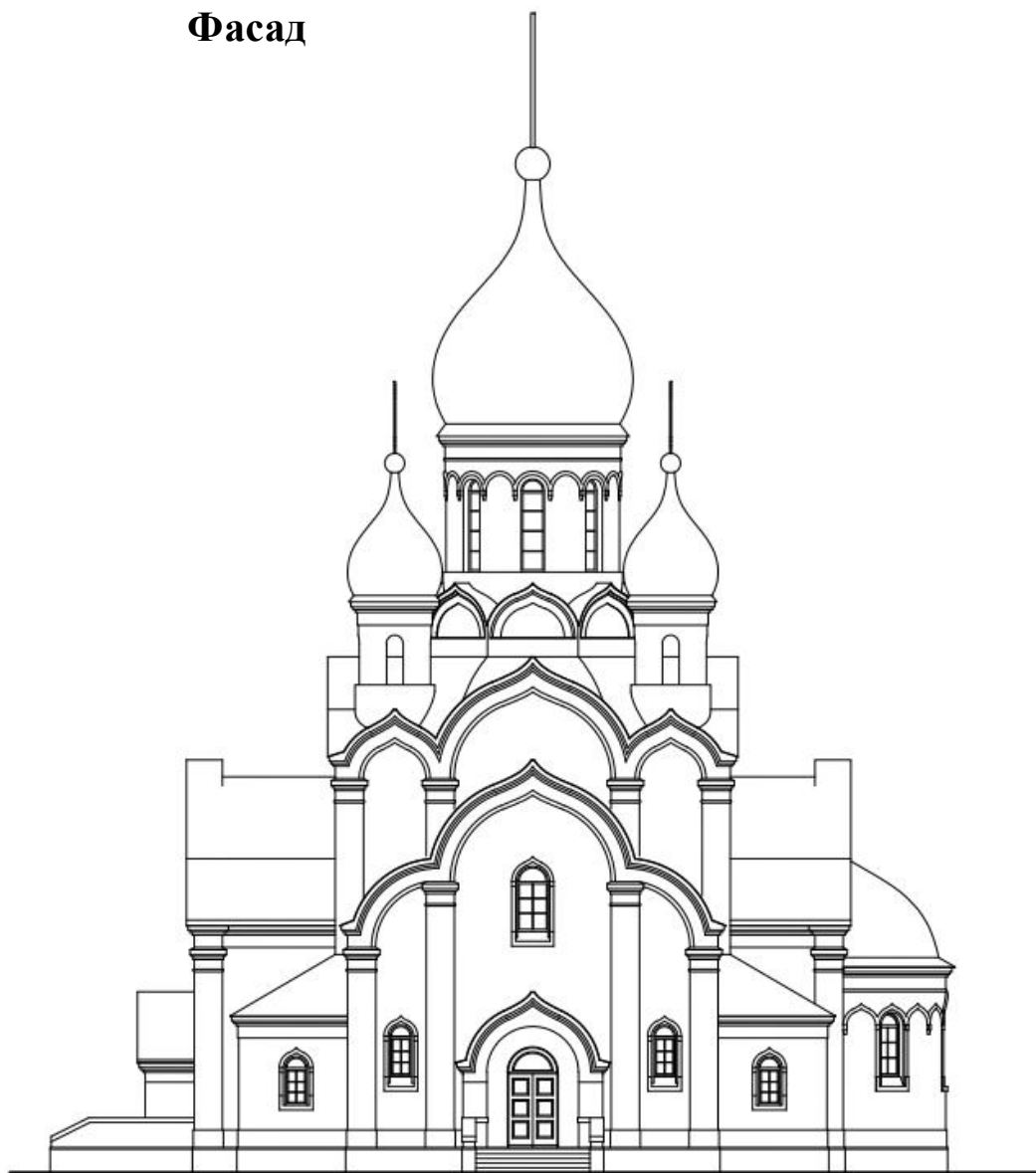

**План**

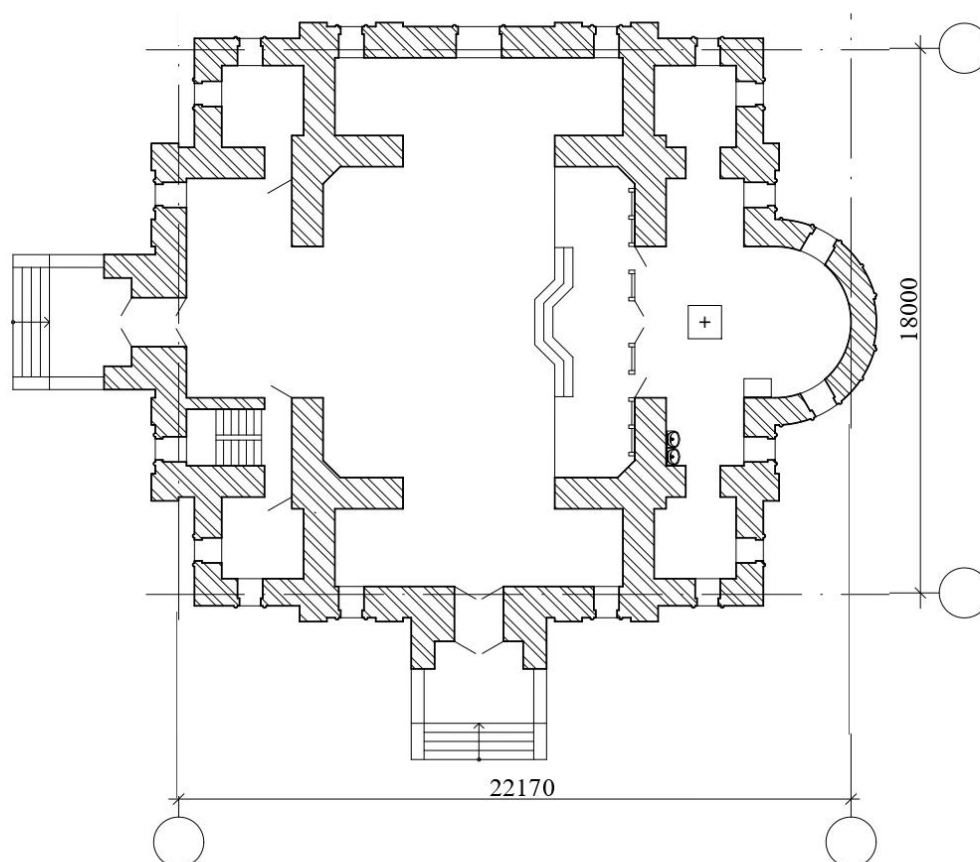

# Каменная церковь на 350 человек

## Проектная организация

ООО «Центр православного зодчества»  
119017, г. Москва, ул. Пятницкая, д. 28  
Тел. 8-916-858-38-74  
<https://www.cpz-arch.com/>

## Руководители

Гончаров Сергей Григорьевич  
Родионова Дарья Владимировна

## Автор проекта

Чернобровцев Петр Александрович

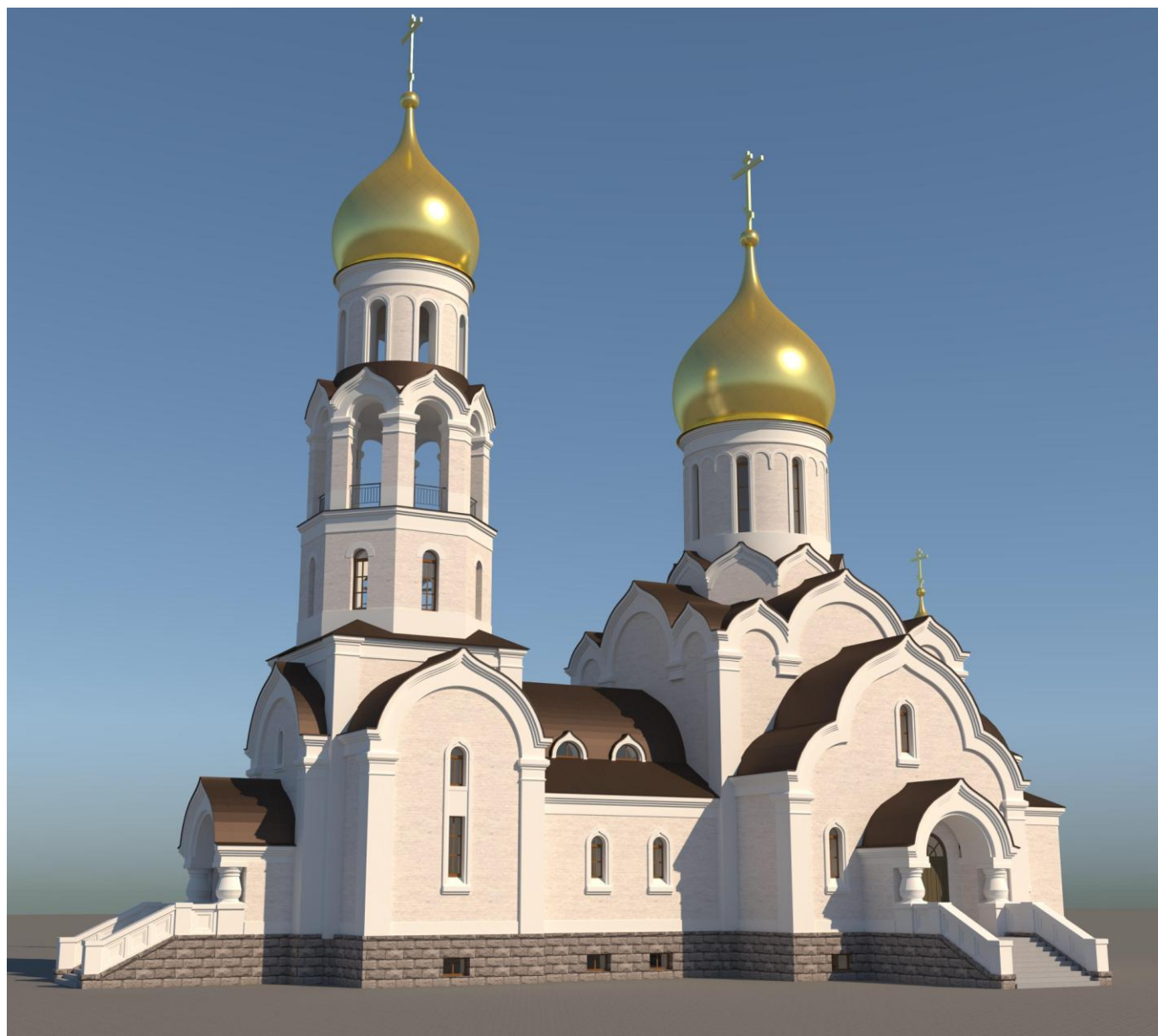

## Характеристика здания

Храм однопрестольный, с колокольной и подвалом, размером 28,2x18,2 м  
Фундаменты – монолитная плита  
Стены – кирпичные толщиной 900 мм  
Покрытия – монолитные  
Кровля – медная по деревянной обрешетке

## Основные показатели

Площадь застройки	573,9 м <sup>2</sup>
Площадь общая	736,2 м <sup>2</sup>
Площадь для молящихся	175,2 м <sup>2</sup>
Высота храма с крестом	39,9 м

## Состав проектной документации

Эскизный проект

**Фасад**

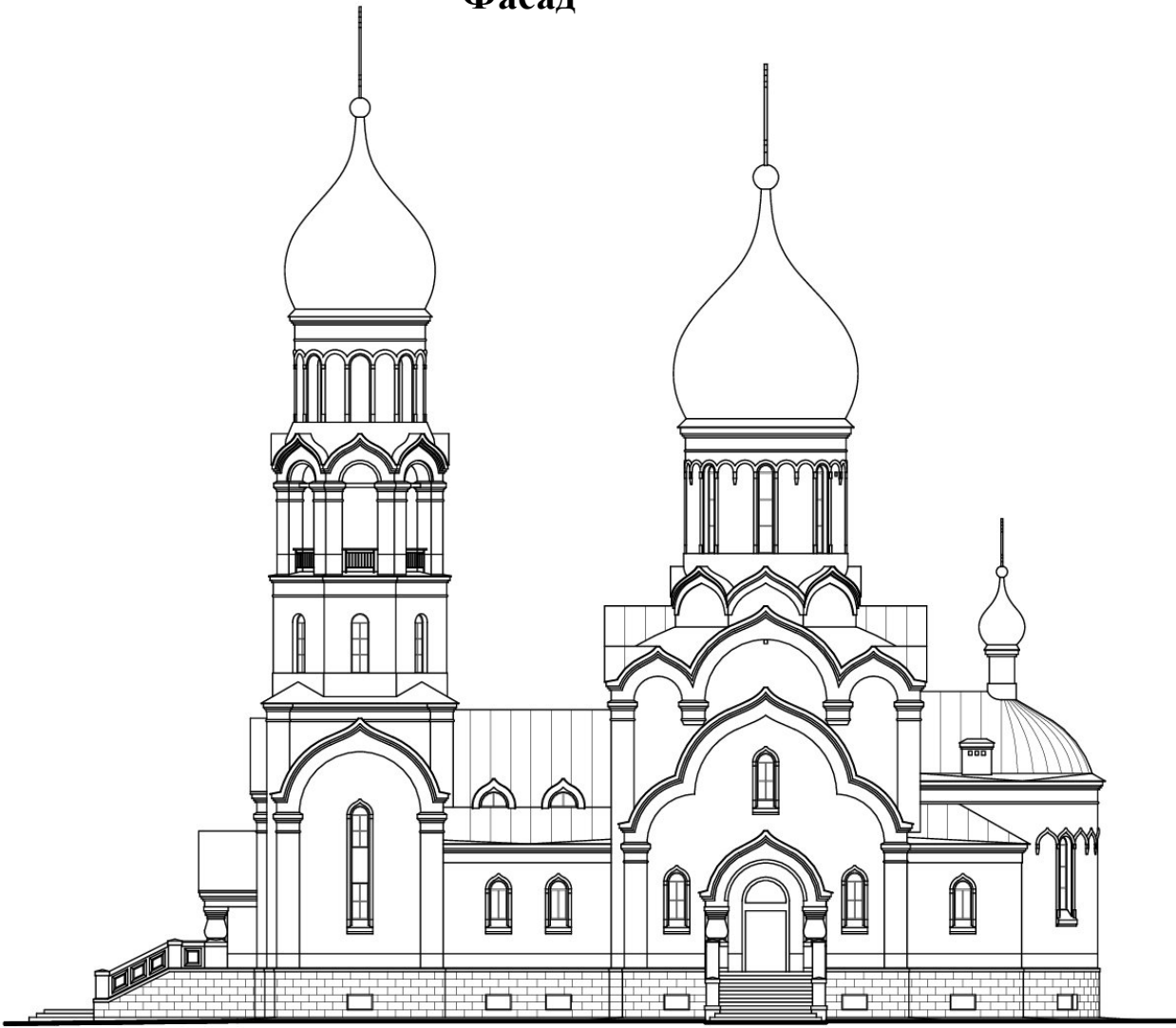

**План**

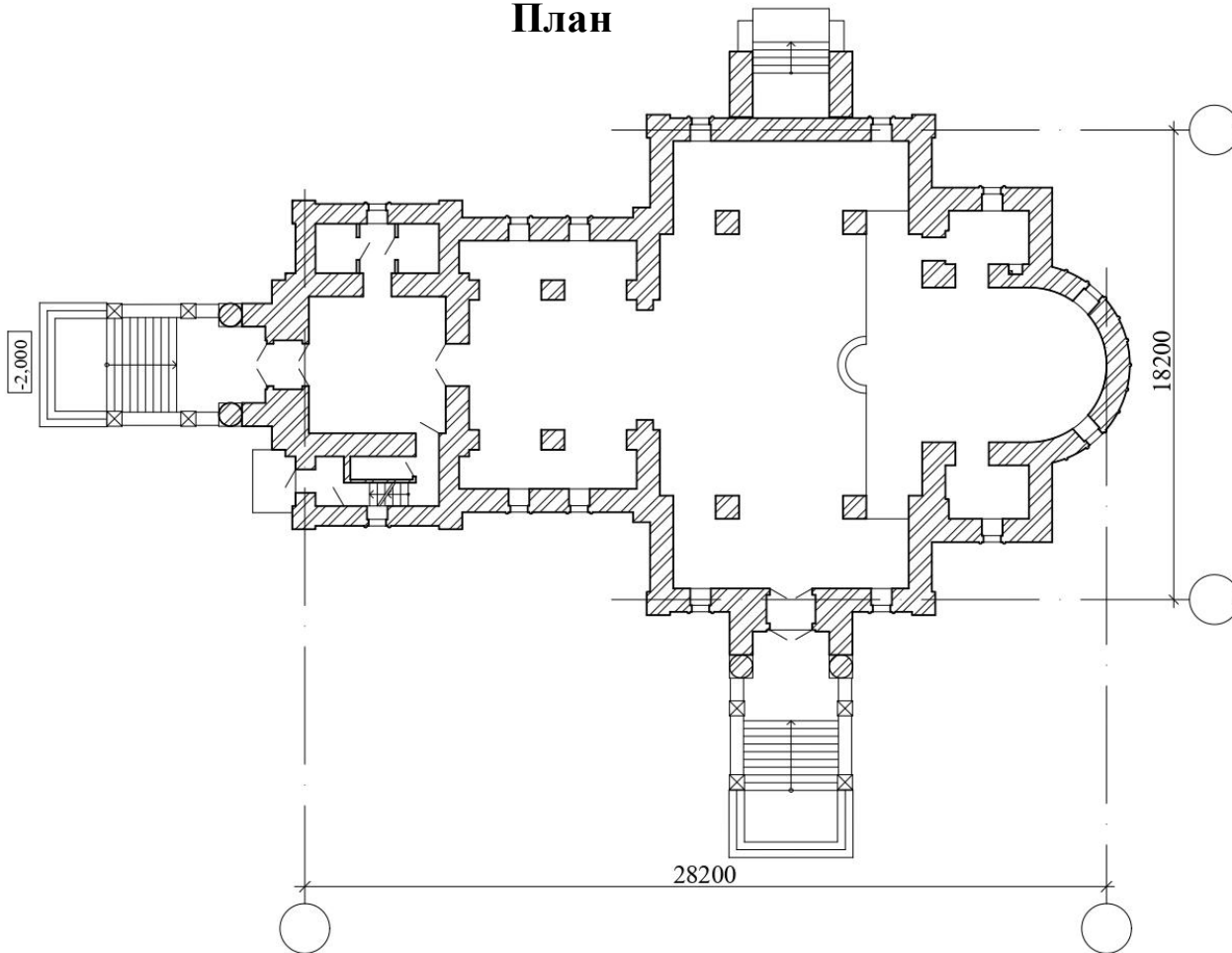

# Каменная церковь на 400 человек

## Проектная организация

ООО «Центр православного зодчества»  
119017, г. Москва, ул. Пятницкая, д. 28  
Тел. 8-916-858-38-74  
<https://www.cpz-arch.com/>

## Руководители

Гончаров Сергей Григорьевич  
Родионова Дарья Владимировна

## Автор проекта

Чернобровцев Петр Александрович

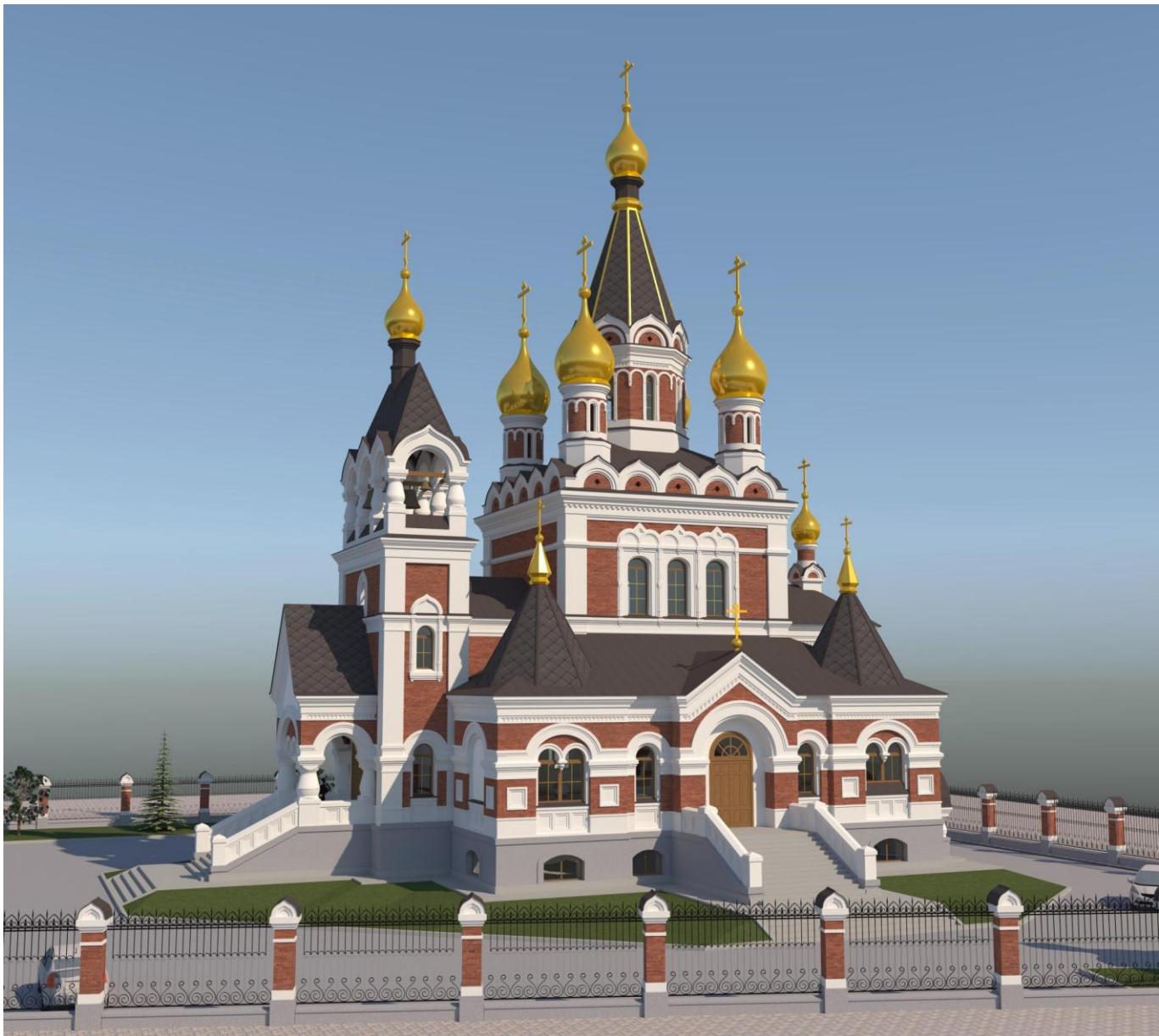

## Характеристика здания

Храм однопрестольный, шатровый,  
размером 25,3x19,6 м, со звонницей и подвалом  
Фундаменты – монолитная плита  
Стены – кирпичные толщиной 1030 мм  
Покрытия – монолитные  
Кровля – медная по деревянной обрешетке

## Основные показатели

Площадь застройки	558,5 м <sup>2</sup>
Площадь общая	769 м <sup>2</sup>
Площадь для молящихся	204,2 м <sup>2</sup>
Высота храма с крестом	41 м

## Состав проектной документации

Эскизный проект

**Фасад**

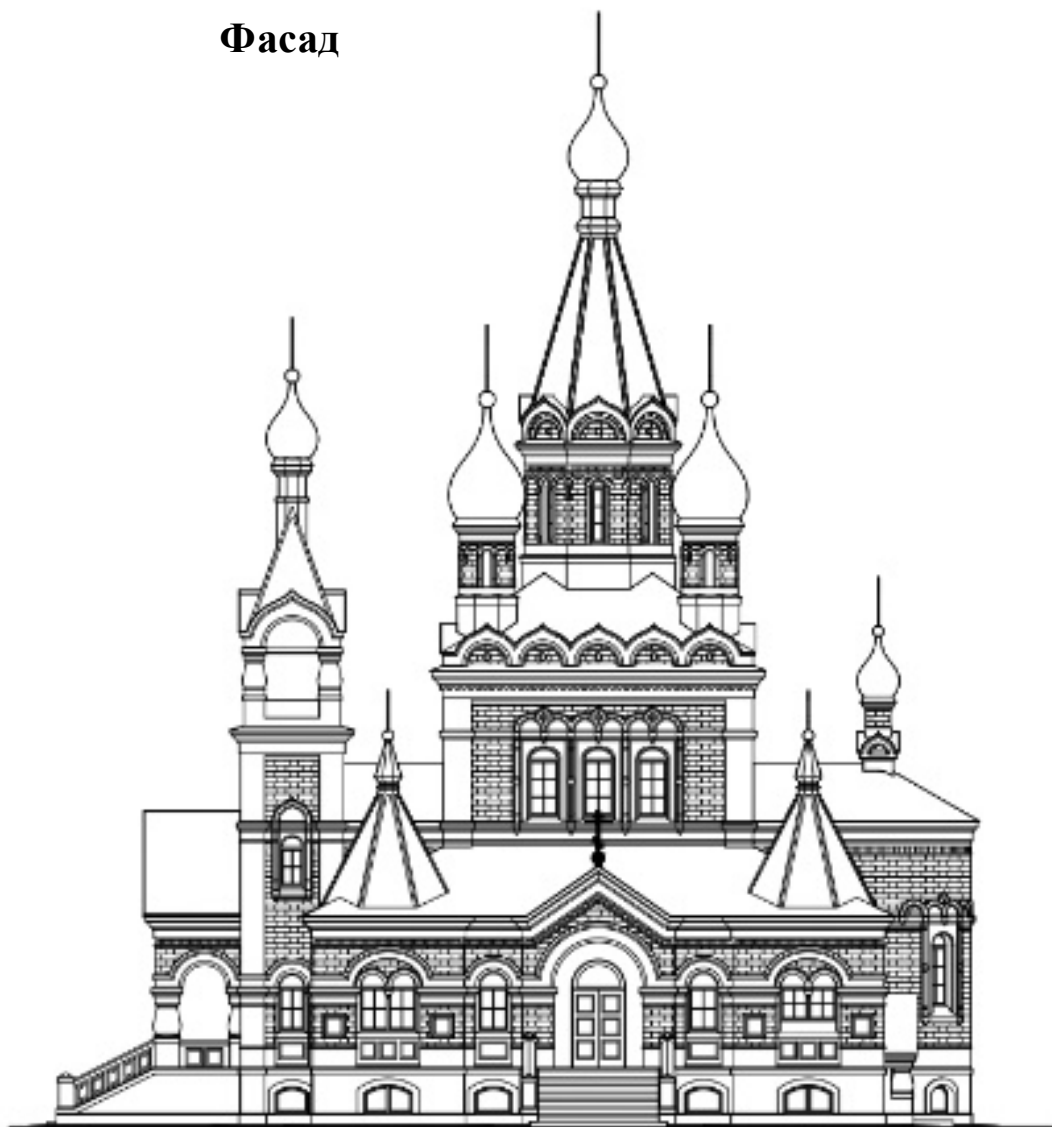

**План**

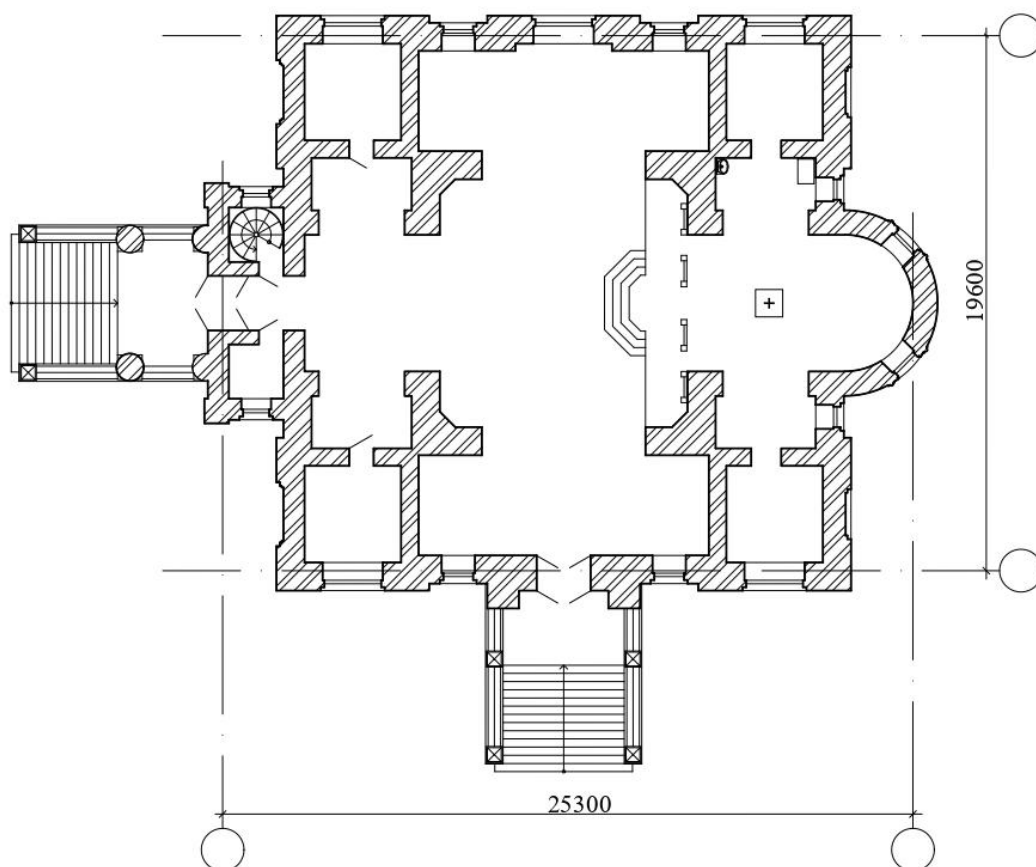

# Каменная церковь на 500 человек

## Проектная организация

ООО «Центр православного зодчества»  
119017, г. Москва, ул. Пятницкая, д. 28  
Тел. 8-916-858-38-74  
<https://www.cpz-arch.com/>

## Руководители

Гончаров Сергей Григорьевич  
Родионова Дарья Владимировна

## Автор проекта

Чернобровцев Петр Александрович

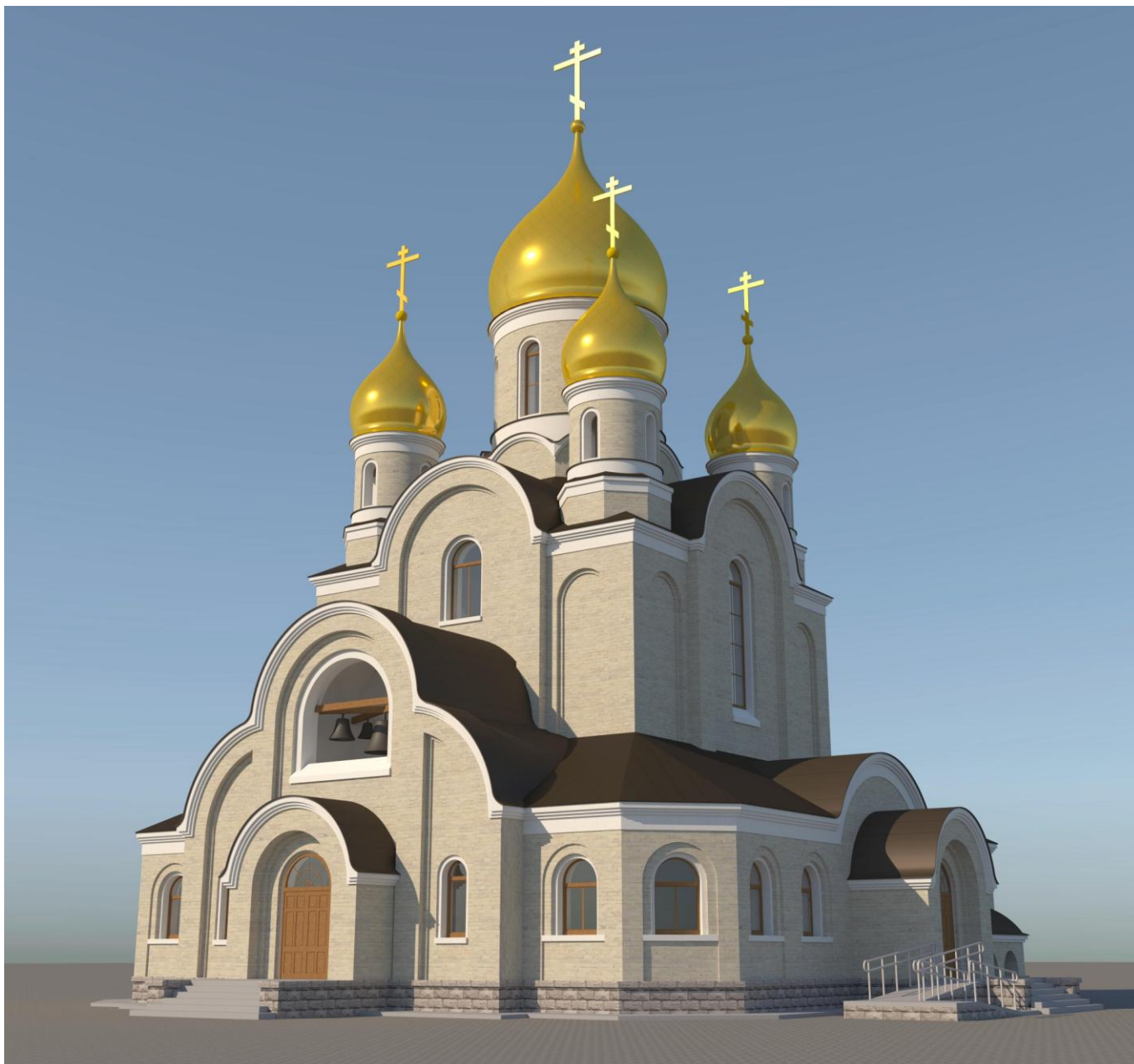

## Характеристика здания

Храм однопрестольный, размером 27,4x26,8 м,  
со звонницей, расположенной в притворе  
Фундаменты – монолитная плита  
Стены – кирпичные толщиной 900 мм  
Покрытия – монолитные  
Кровля – медная по деревянной обрешетке

## Основные показатели

Площадь застройки	681,2 м <sup>2</sup>
Площадь общая	503,7 м <sup>2</sup>
Площадь для молящихся	259,7 м <sup>2</sup>
Высота храма с крестом	38,2 м

## Состав проектной документации

Эскизный проект

**Фасад**

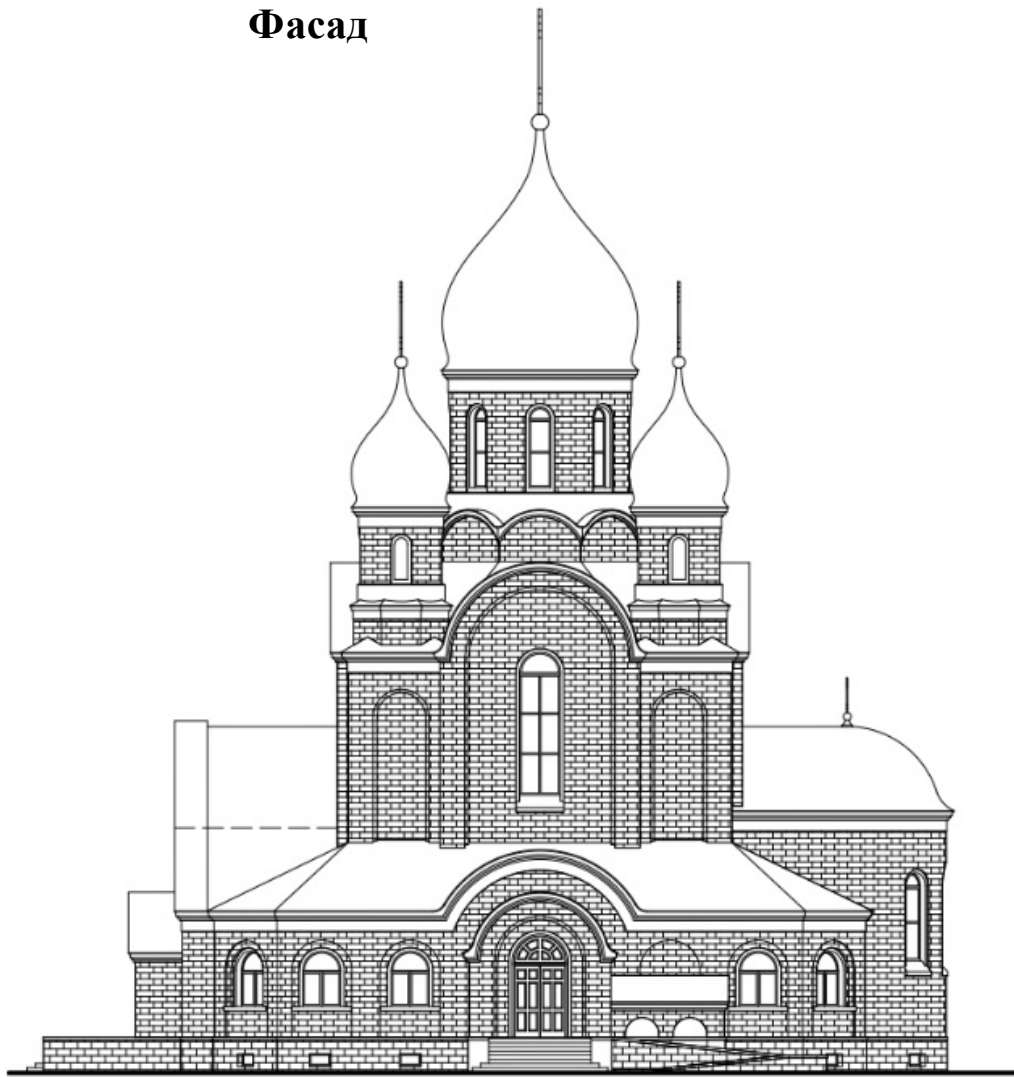

**План**

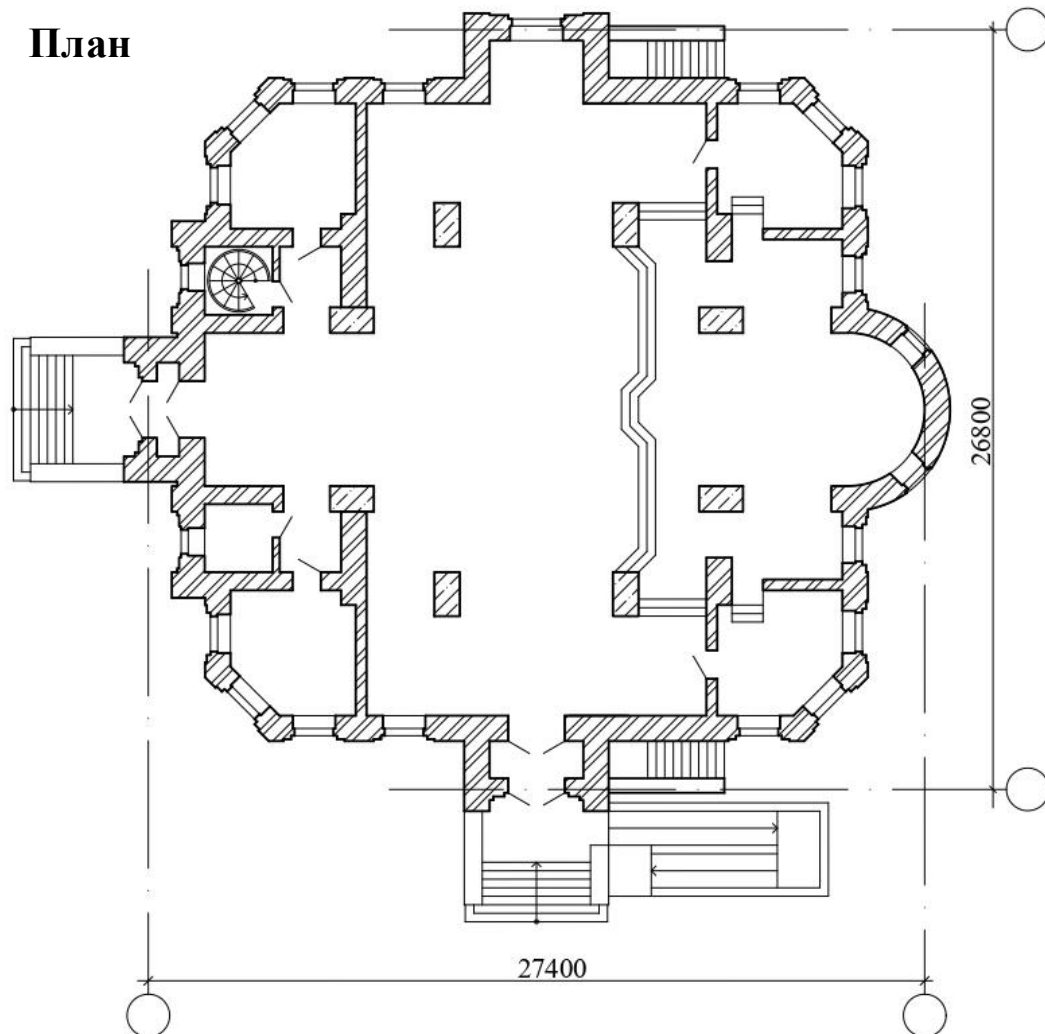



# Каменная церковь на 800 человек

## Проектная организация

ООО «Центр православного зодчества»  
119017, г. Москва, ул. Пятницкая, д. 28  
Тел. 8-916-858-38-74  
<https://www.cpz-arch.com/>

## Руководители

Гончаров Сергей Григорьевич  
Родионова Дарья Владимировна

## Автор проекта

Чернобровцев Петр Александрович

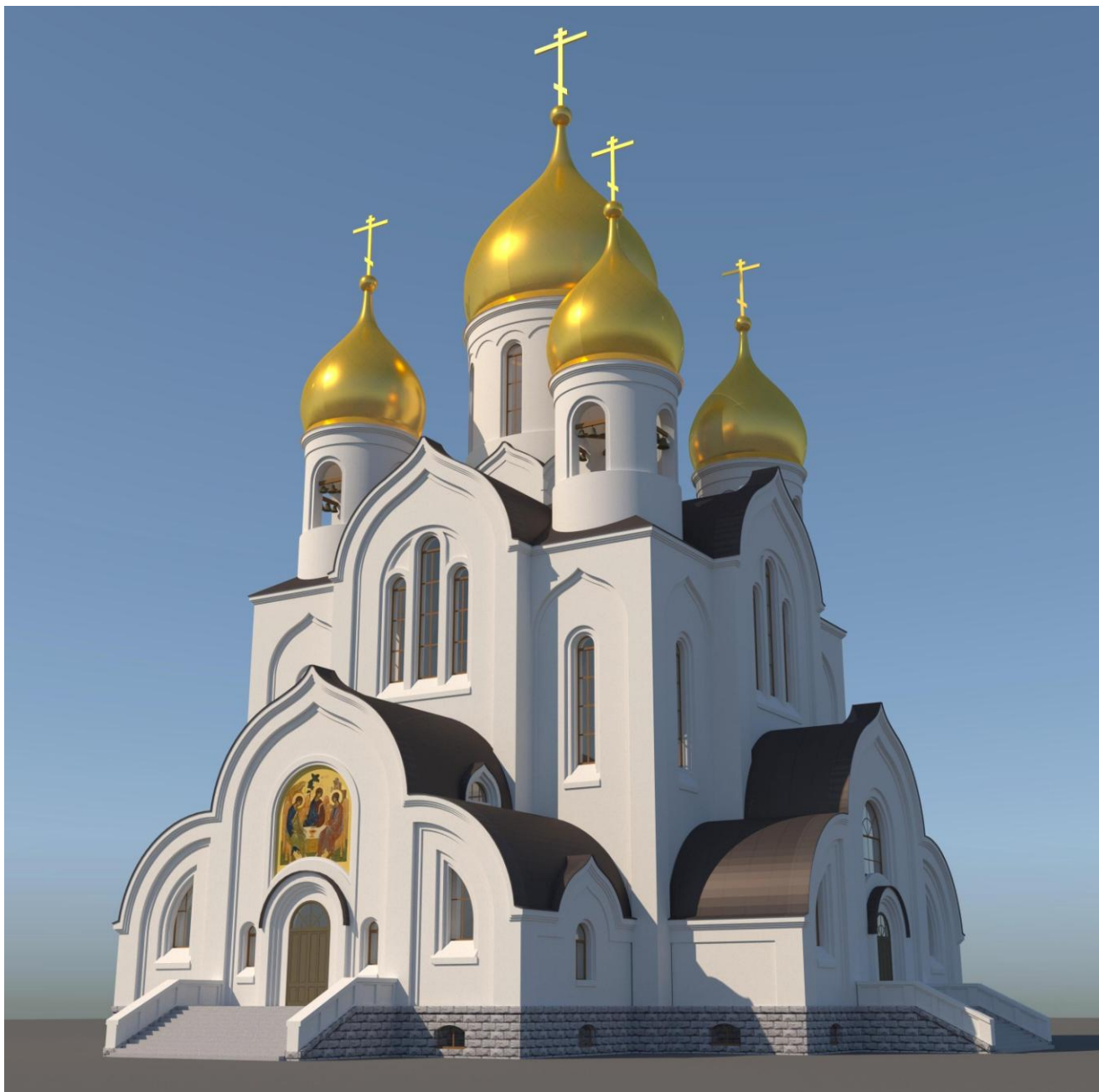

## Характеристика здания

Храм трехпрестольный, пятиглавый,  
размером 40,3x34,2 м, со звонницами,  
размещёнными в малых барабанах  
Фундаменты – монолитная плита  
Стены – кирпичные толщиной 1030 мм.  
Покрытия – монолитные  
Кровля – медная по деревянной обрешетке

## Основные показатели

Площадь застройки	1296,2 м <sup>2</sup>
Площадь общая	1938,0 м <sup>2</sup>
Площадь для молящихся	466,8 м <sup>2</sup>
Высота храма с крестом	56,4 м

## Состав проектной документации

Эскизный проект

**Фасад**

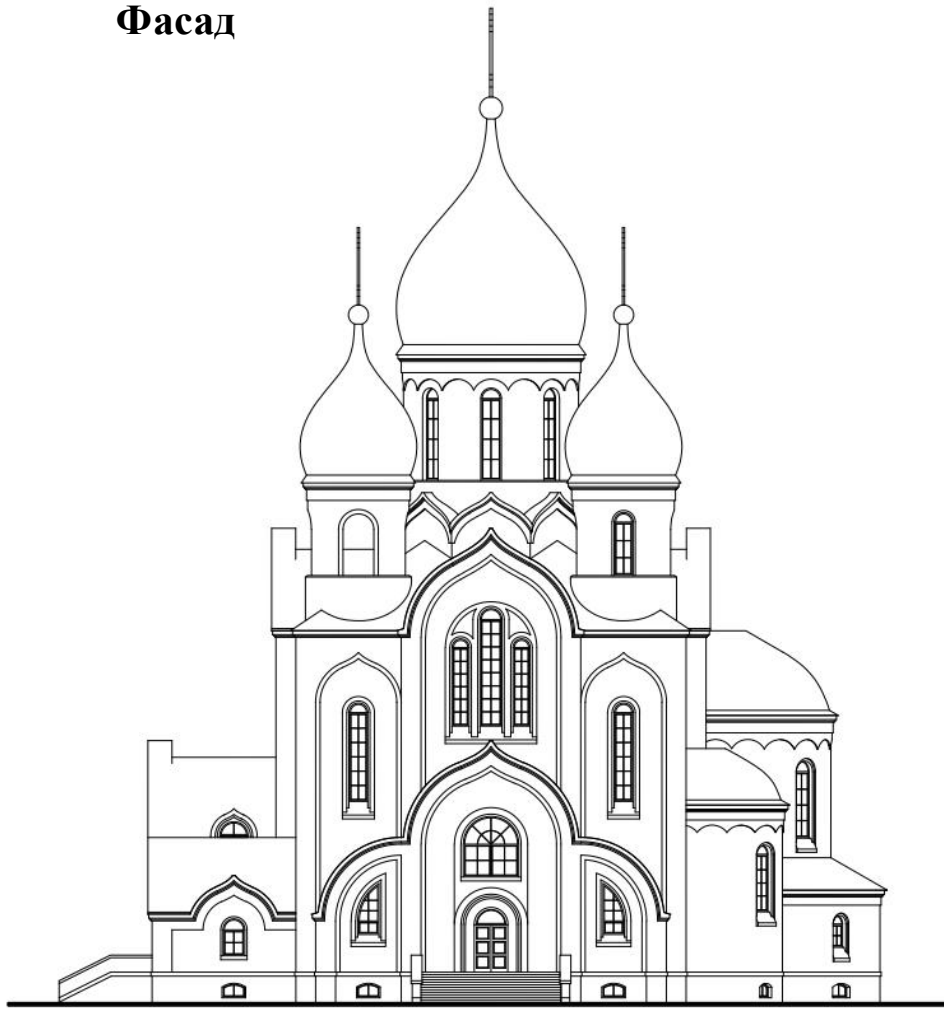

**План**

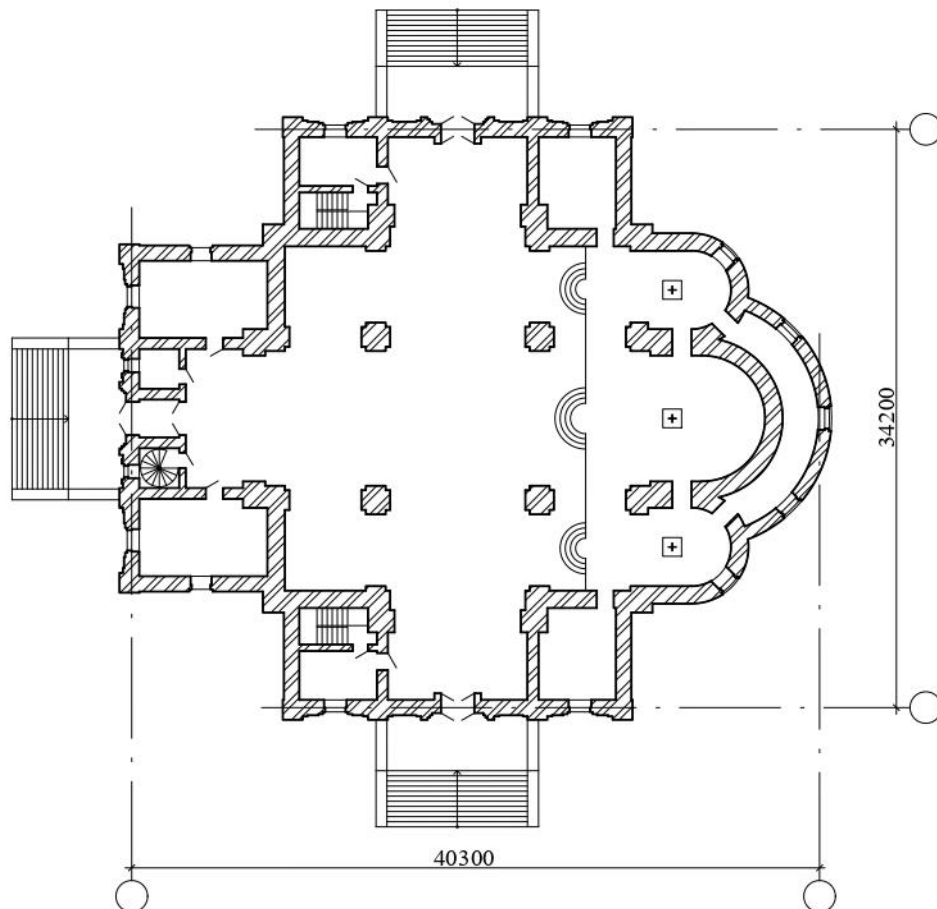



**ДЕРЕВЯННЫЕ ХРАМЫ,  
ВМЕСТИМОСТЬЮ  
ОТ 150 ДО 500 ЧЕЛОВЕК**

**ООО "Центр православного зодчества"**

**8(926)-526-74-40**

**8(916)-858-38-74**

**8(906)-565-88-34**

# Деревянный храм на 190 человек

Храм Покрова Пресвятой Богородицы в Московской обл.,  
Сергиево-Посадский р-н, Бужаниновский с/о, дер. Никульское.

## Проектная организация

ООО «Центр православного зодчества»  
119017, г.Москва, ул.Пятницкая, д.28  
Тел. 8-916-858-38-74  
<https://www.cpz-arch.com/>

## Автор проекта

Гончаров Сергей Григорьевич



## Характеристика здания

Храм однопрядельный, трехглавый. Фасады храма разработаны в стиле характерном деревянному зодчеству центральных земель России 17-19 века. Объем храма представляет собой рубленый в «обло» трёхчастный сруб: трапезная с притвором, центральная часть и алтарь.

Фундаменты – ленточные бетонные

Стены из бруса толщиной 220 мм.

Покрытие – деревянное

Кровля – чешуйчатая черепица

## Основные показатели

Площадь застройки	230 м <sup>2</sup>
Площадь общая	120 м <sup>2</sup>
Площадь для молящихся	65 м <sup>2</sup>
Высота храма	18,7 м

## Состав проектной документации

Эскизный проект, АГО.

Проектная документация по  
разделам АР, КР

**Фасад**

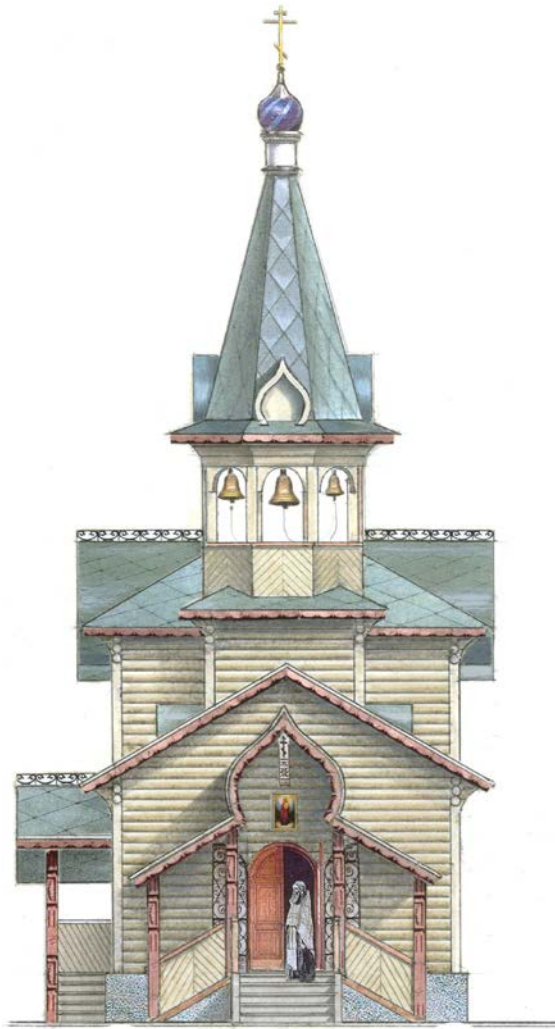

**План**

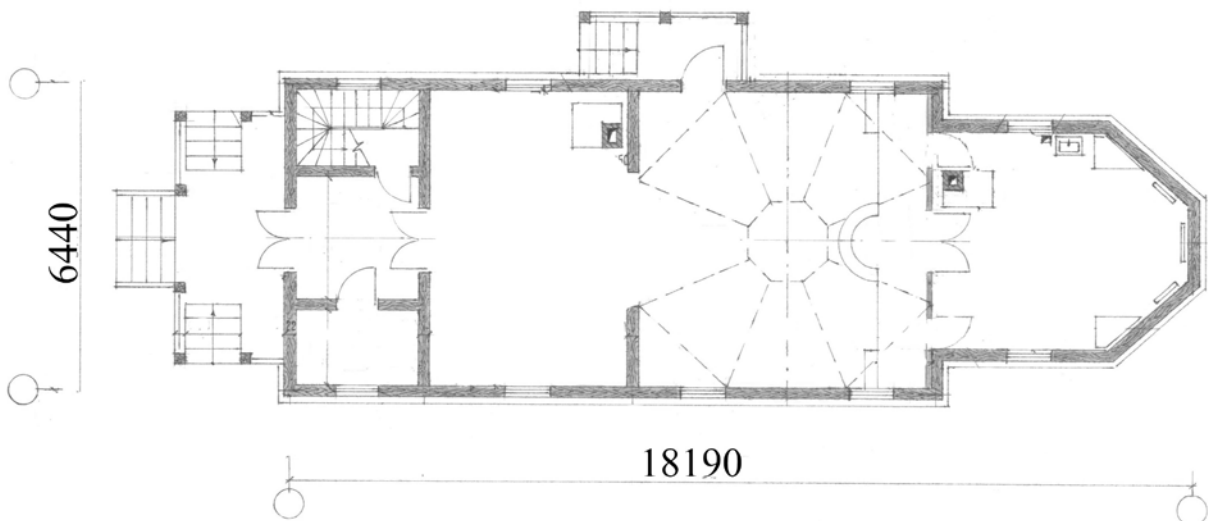

# Деревянный храм на 500 человек

Храм святого благоверного князя Александра Невского в Москве,  
пр-т Вернадского

## Проектная организация

ООО «Центр православного  
зодчества» 119017, г.Москва,  
ул.Пятницкая, д.28

Тел. 8-916-858-38-74  
<https://www.cpz-arch.com/>

## Автор проекта

Гончаров Сергей Григорьевич



## Характеристика здания

Храм однопрядельный, пятиглавый, из клееного бруса с этажом причта и храмом на 300-500 человек. Размеры в плане 21,8x19,8.

Фундаменты – ленточные бетонные

Стены из бруса толщиной 200 мм.

Покрытие – шатровое

Кровля – мягкая черепица

## Основные показатели

Площадь застройки	230 м <sup>2</sup>
Площадь общая	120 м <sup>2</sup>
Площадь для молящихся	48 м <sup>2</sup>
Высота храма	18,7 м

## Состав проектной документации

Эскизный проект , АГО.

Проектная документация по  
разделам АР, КР

**Фасад**



**План**

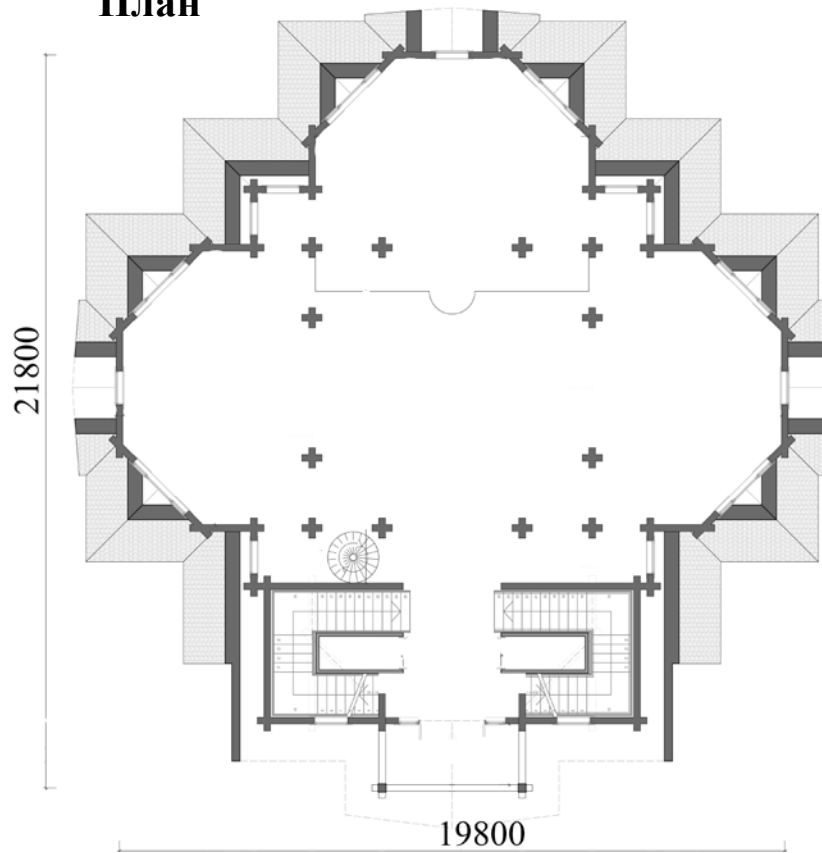

# Деревянная церковь на 400 человек

Богоявленский храм в с. Жаворонки ул. Лесная, д. 9/2, Одинцовский р-н, Московской области

## Проектная организация

ООО «Центр православного зодчества»

119017, г. Москва, ул. Пятницкая, д. 28

Тел. 8-916-858-38-74

<https://www.cpz-arch.com/>

## Авторы проекта

Гончаров Сергей Григорьевич

Родионова Дарья Владимировна

Полозов Александр Георгиевич



## Характеристика здания

Храм двухпридельный, бесстолпный, двухглавый, размером 20.5x17.4 м, с пристроенными апсидами.

Фундаменты – ленточные бетонные

Стены – деревянные из бревен 200 мм.

Кровля – сторопильная деревянная.

Покрытие кровли – мягкая черепица

## Основные показатели

Площадь застройки 352 м<sup>2</sup>

Площадь общая 322.5 м<sup>2</sup>

Площадь для молящихся 218 м<sup>2</sup>

Высота храма с Крестом 20.05 м

## Состав проектной документации

Эскизный проект, АГО.

Рабочая документация.



**Фасад**

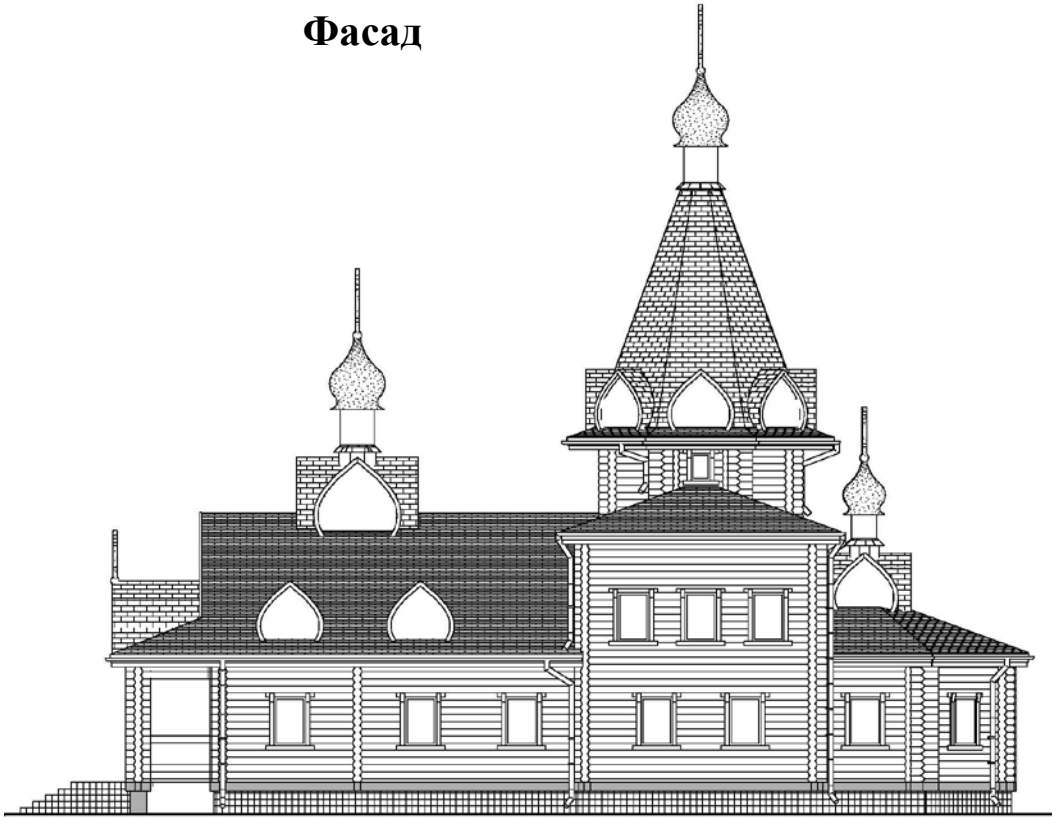

**План**

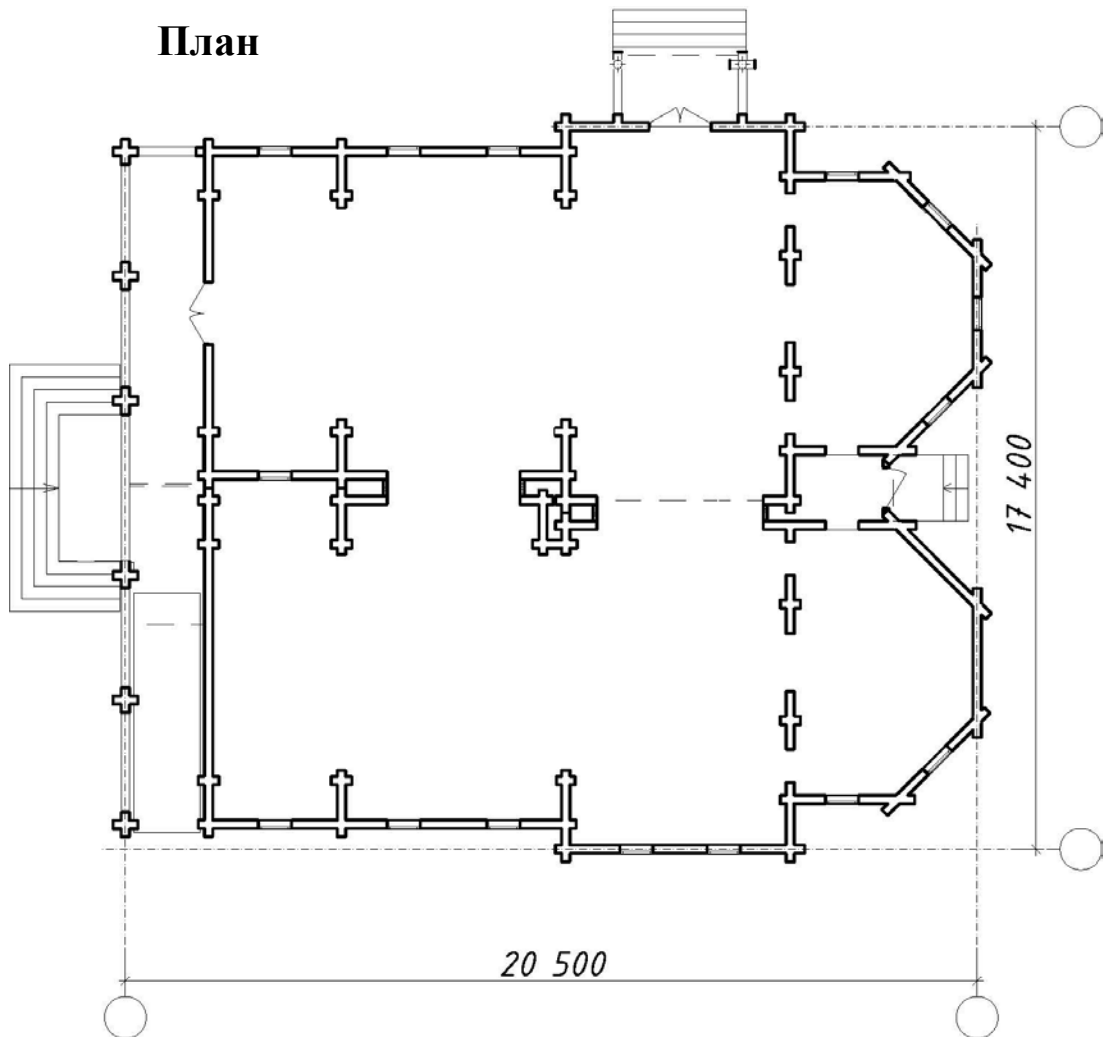



**КАМЕННЫЕ ХРАМЫ И  
ХРАМЫ-ЧАСОВНИ,  
ВМЕСТИМОСТЬЮ  
ДО 150 ЧЕЛОВЕК**

**ООО "Центр православного зодчества"**

**8(926)-526-74-40**

**8(916)-858-38-74**

**8(906)-565-88-34**

# Каменная церковь на 140 человек

Храм - часовня свт. Николая Мирликийского д.Расловлево, в районе  
Пуковой горы Воскресенский район, Московская обл.

## Проектная организация

ООО «Центр православного зодчества»  
119017, г.Москва, ул.Пятницкая, д.28  
Тел. 8-916-858-38-74  
<https://www.cpz-arch.com/>

## Авторы проекта

Гончаров Сергей Григорьевич  
Родионова Дарья Владимировна  
Полозов Александр Георгиевич

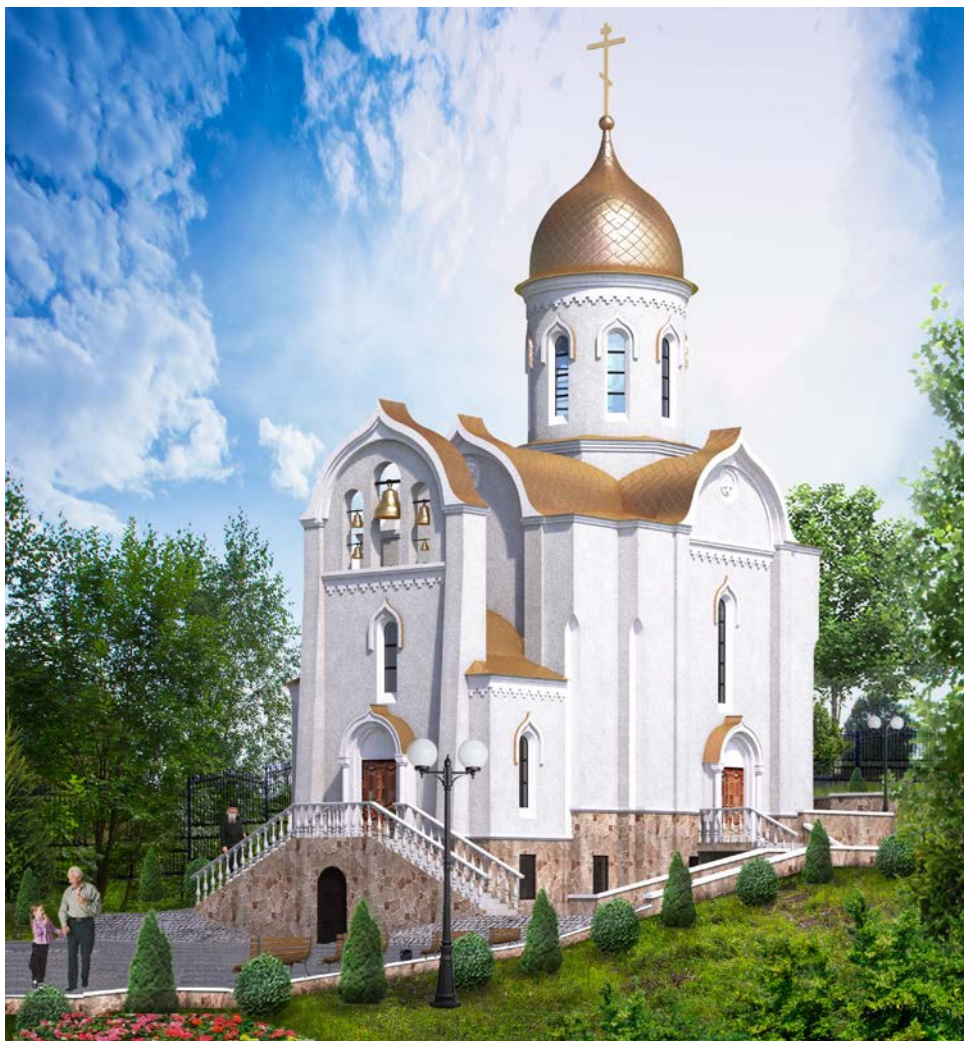

## Характеристика здания

Храм с подклетом однопрядельный, бесстолпный,  
одноглавый, размером 10x20 м, с пристроенной апсидой  
и звонницей.

Фундаменты – железобетонные  
Стены – кирпичные толщиной 640 мм.  
Кровля – сторопильная утепленная.  
Покрывание кровли – медные ромбовидные листы.

## Основные показатели

Площадь застройки	300 м <sup>2</sup>
Площадь общая	275 м <sup>2</sup>
Площадь для молящихся	69 м <sup>2</sup>
Высота храма с Крестом	28.3 м

## Состав проектной документации

Эскизный проект , АГО.  
Рабочая документация

**Фасад**

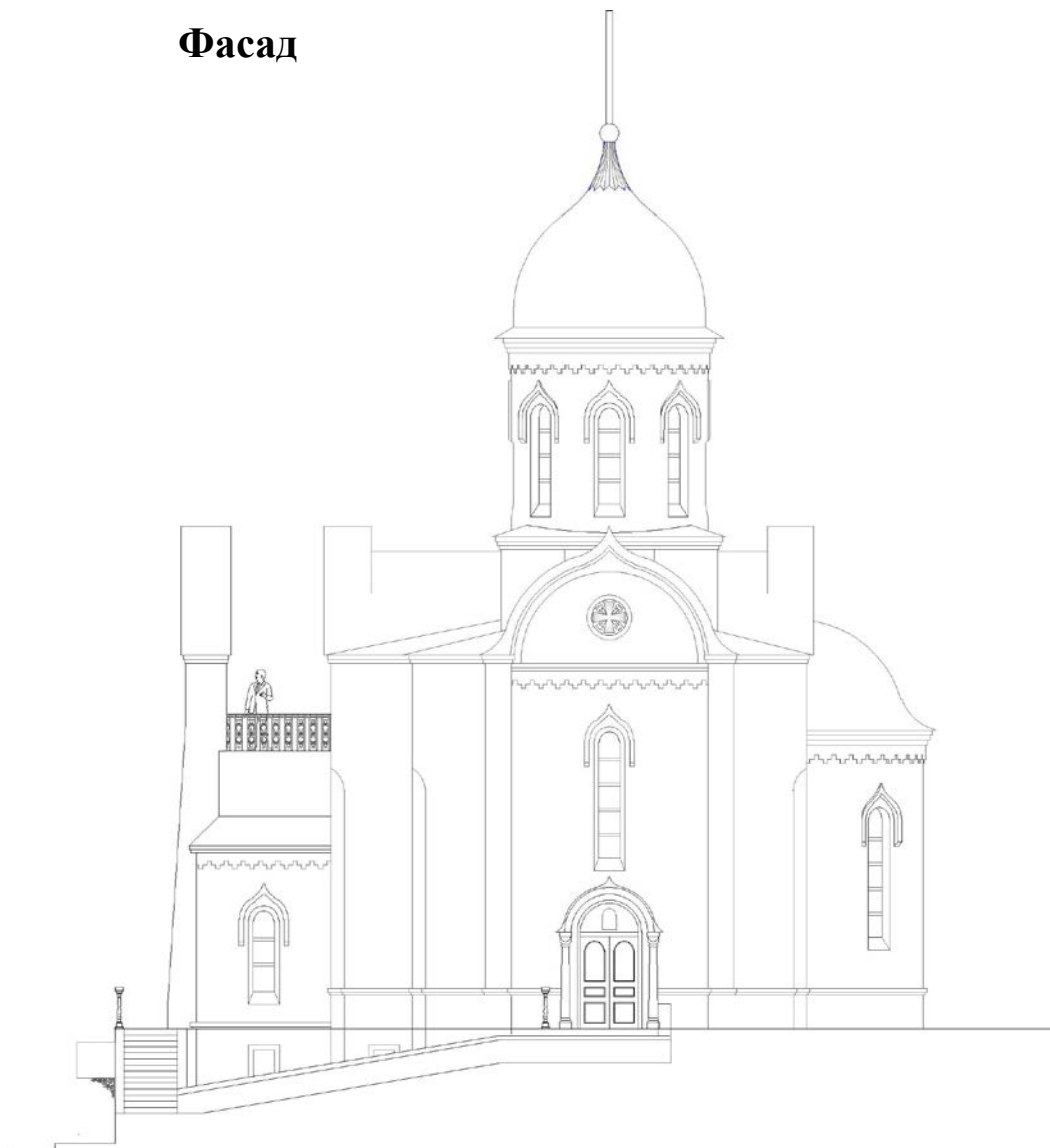

**План**

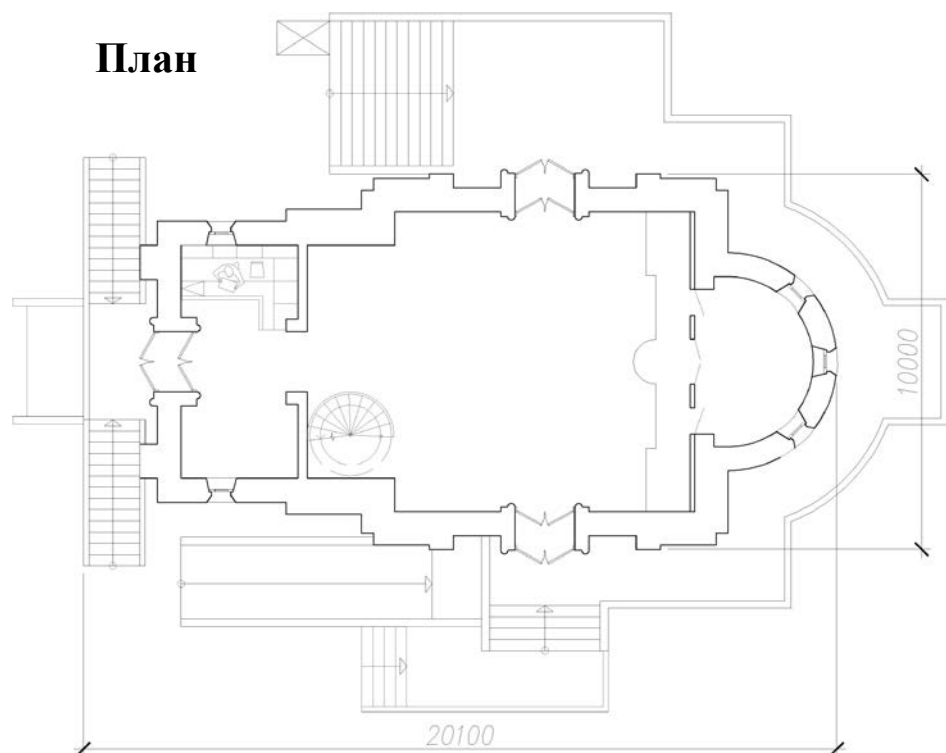

# Каменная церковь на 130 человек

Православный храм в честь св. Апостола Фомы (территория посольства РФ в Индии), расположенный по адресу:  
Нью Дели -110021, Шантипатх, Чайнакапури.  
Заказчик: Московский патриархат, ОВЦС. Настоятель храма во имя св. Апостола Фомы в г. Нью Дели (Индия).

## Проектная организация

ООО «Центр православного зодчества»  
119017, г.Москва, ул.Пятницкая, д.28  
Тел. 8-916-858-38-74  
<https://www.cpz-arch.com/>

## Автор проекта

Гончаров Сергей Григорьевич

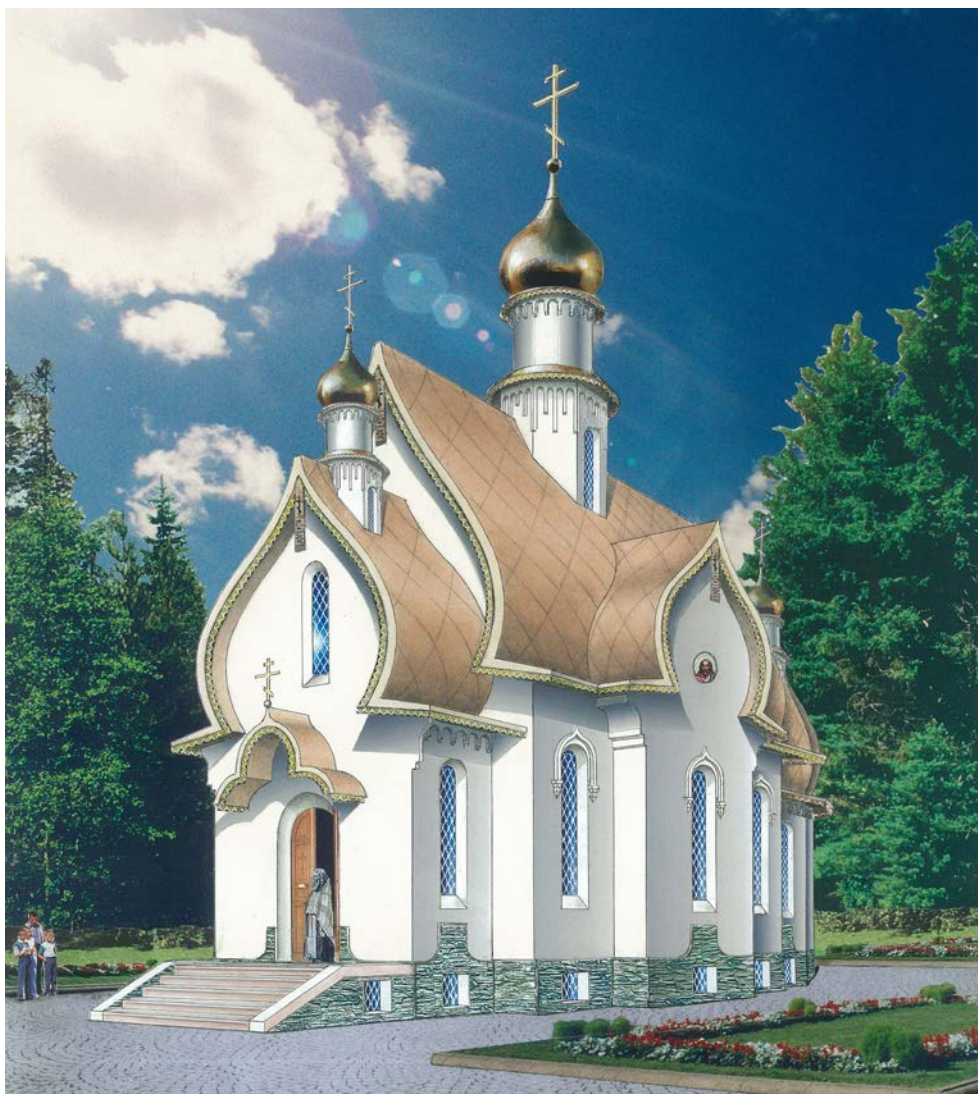

## Характеристика здания

Храм однопрیدельный, бесстолпный, одноглавый размером 10 x 17,4 м, с пристроенной апсидой и встроенным балконом хор. Храм выполнен в русском стиле.

Фундаменты – ленточные бетонные  
Стены – кирпичные 640 мм с утеплителем 100 мм  
Покрытие, своды – монолитный ж/б  
Кровля – медная по деревянной обрешетке.

## Основные показатели

Площадь застройки	165,2 м <sup>2</sup>
Площадь общая	155 м <sup>2</sup>
Площадь для молящихся	64 м <sup>2</sup>
Высота храма с Крестом	17,2 м

## Состав проектной документации

Эскизный проект.

**Фасад**



**План**

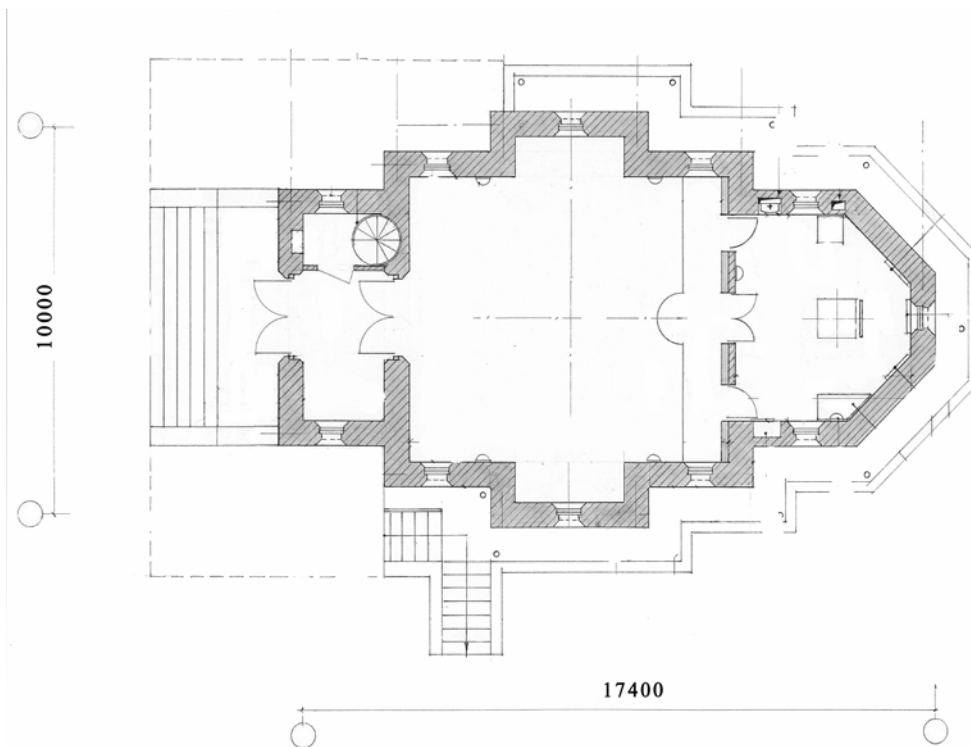

# Каменная церковь на 70 человек

Георгиевская церковь, расположенная по адресу:  
Московская обл., Щелковский р-н, КИЗ «Слава».

## Проектная организация

ООО «Центр православного зодчества»  
119017, г.Москва, ул.Пятницкая, д.28  
Тел. 8-916-858-38-74  
<https://www.cpz-arch.com/>

## Автор проекта

Гончаров Сергей Григорьевич



## Характеристика здания

Храм однопридельный, бесстолпный, одноглавый  
размером 14 x 14 м, с пристроенной апсидой и  
встроенным балконом хор.

Фундаменты – ленточные бетонные  
Стены – кирпичные 640 мм с утеплителем 100 мм  
Покрытие, своды – монолитный ж/б  
Кровля – медная по деревянной обрешетке.

## Основные показатели

Площадь застройки	240 м <sup>2</sup>
Площадь общая	226 м <sup>2</sup>
Площадь для молящихся	35 м <sup>2</sup>
Высота храма с Крестом	21,4 м

## Состав проектной документации

Эскизный проект  
Рабочая документация

**Фасад**

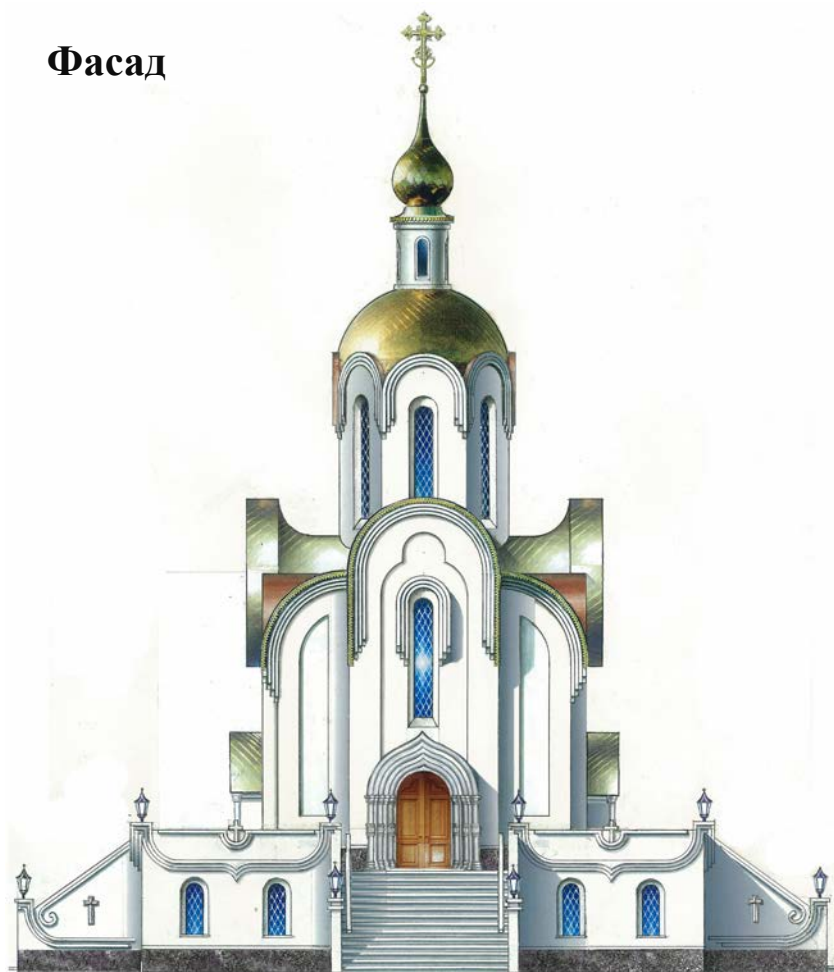

**План**

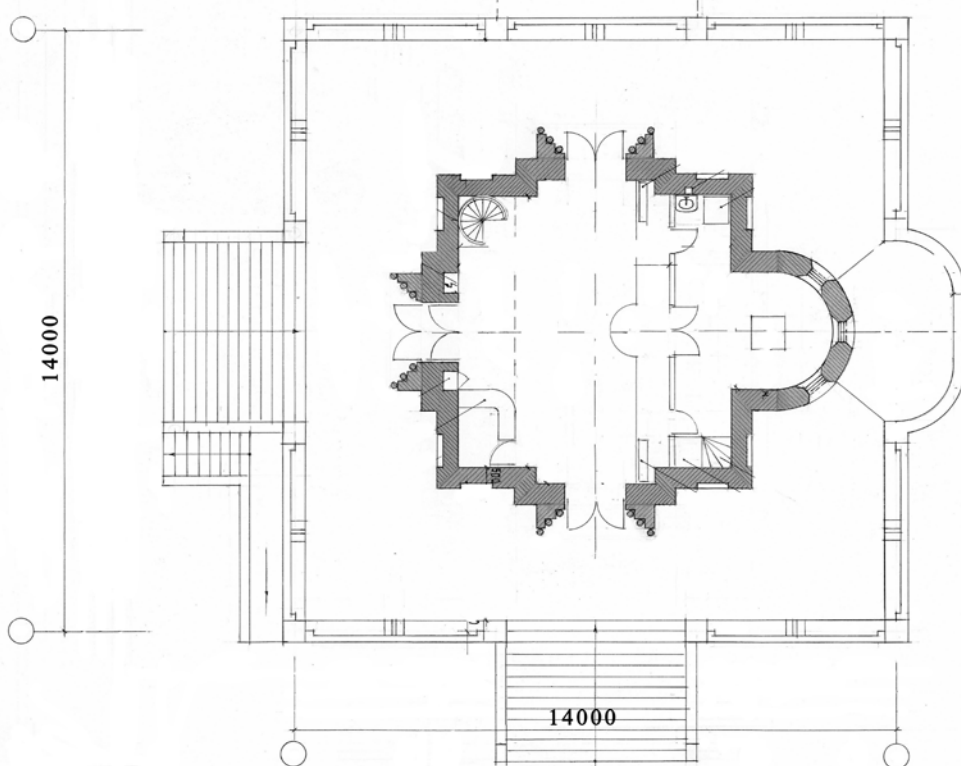



# Каменная церковь на 80 человек

Православный храм в честь Святителя Алексея Митрополита Московского и Всея Руси Чудотворца, расположенный по адресу: Московская обл., Дмитровский р-н, поселение Ольсово (территория Свято-Алексеевской гимназии для детей сирот).

## Проектная организация

ООО «Центр православного зодчества»  
119017, г.Москва, ул.Пятницкая, д.28  
Тел. 8-916-858-38-74  
<https://www.cpz-arch.com/>

## Автор проекта

Гончаров Сергей Григорьевич

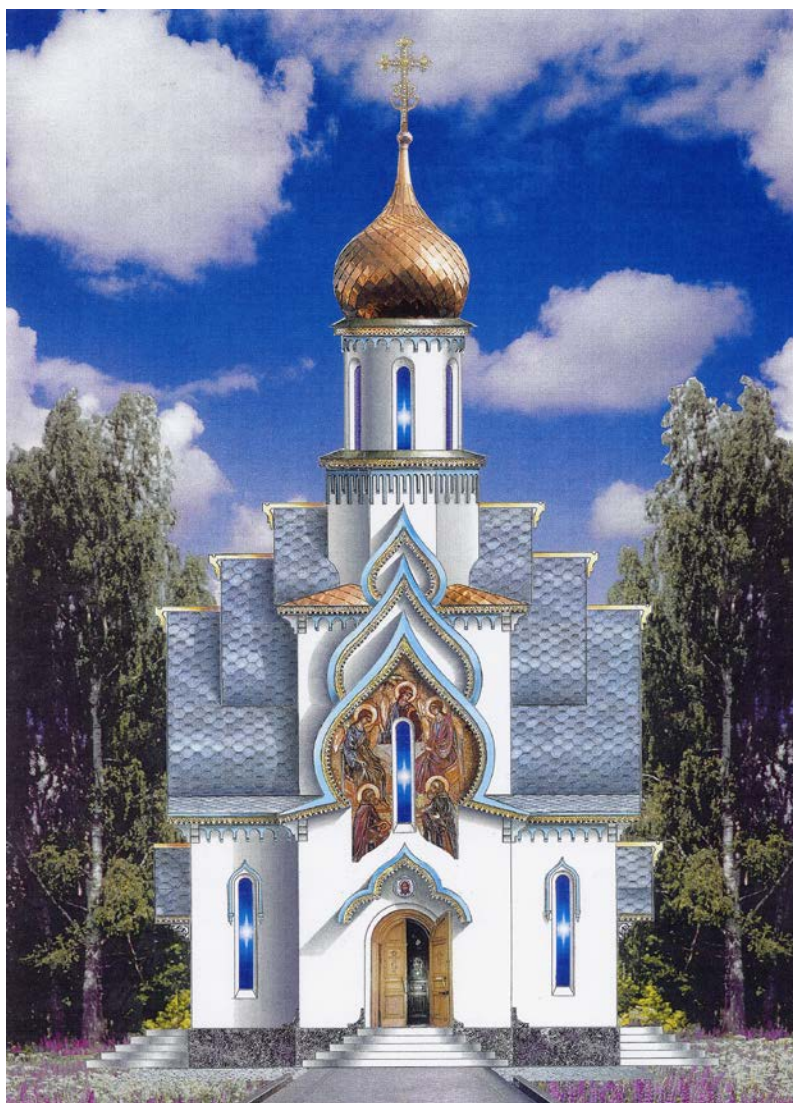

## Характеристика здания

Храм однопрядельный, безстолпный, одноглавый размером 9,6 х 11,1 м, с пристроенной апсидой и встроенным балконом хор. Храм выполнен в Русском стиле.

Фундаменты – ленточные бетонные  
Стены – кирпичные 640 мм с утеплителем 100 мм  
Покрытие, своды – монолитный ж/б  
Кровля – медная по деревянной обрешетке.

## Основные показатели

Площадь застройки	86,3 м <sup>2</sup>
Площадь общая	55,1 м <sup>2</sup>
Площадь для молящихся	36,8 м <sup>2</sup>
Высота храма с Крестом	19,6 м

## Состав проектной документации

Эскизный проект.

**Фасад**



**План**

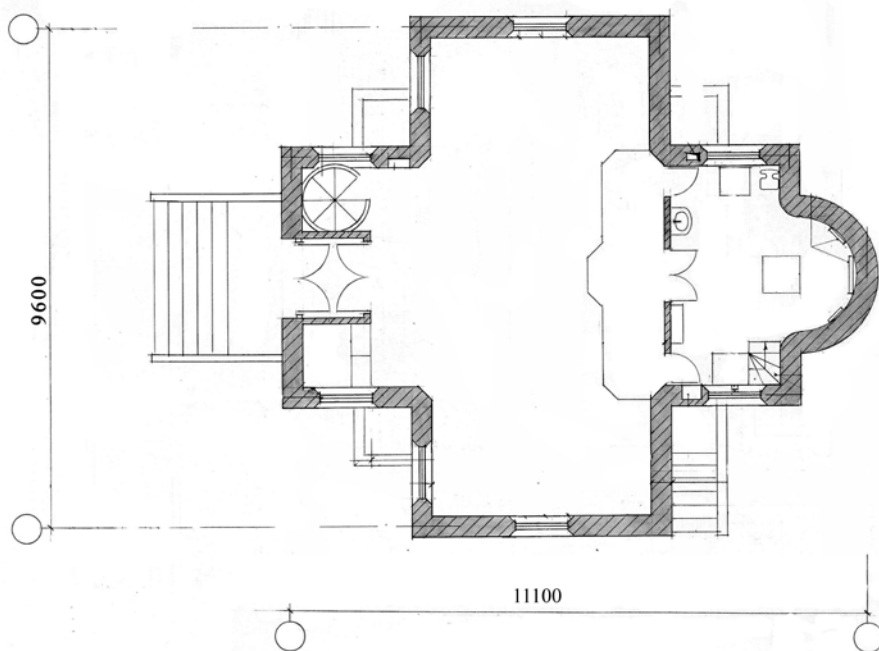

# Каменная церковь на 130 человек

Храм-Крещальня «Живоносный источник», расположенный по адресу:  
Московская обл., г. Сергиев Посад, ул. Болотная, д. 39.

## Проектная организация

ООО «Центр православного зодчества»  
119017, г. Москва, ул. Пятницкая, д. 28  
Тел. 8-916-858-38-74  
<https://www.cpz-arch.com/>

## Автор проекта

Гончаров Сергей Григорьевич



## Характеристика здания

Храм однопрядельный, бесстолпный, одноглавый размером 10 x 13 м, с пристроенной апсидой и встроенным балконом хор. Храм выполнен в стиле классицизм.

Фундаменты – ленточные бетонные  
Стены – кирпичные 640 мм с утеплителем 100 мм  
Покрытие, своды – монолитный ж/б  
Кровля – медная по деревянной обрешетке.

## Основные показатели

Площадь застройки	147,6 м <sup>2</sup>
Площадь общая	120 м <sup>2</sup>
Площадь для молящихся	65 м <sup>2</sup>
Высота храма с Крестом	19.5 м

## Состав проектной документации

Эскизный проект.  
Рабочая документация по всем разделам.

**Фасад**



**План**

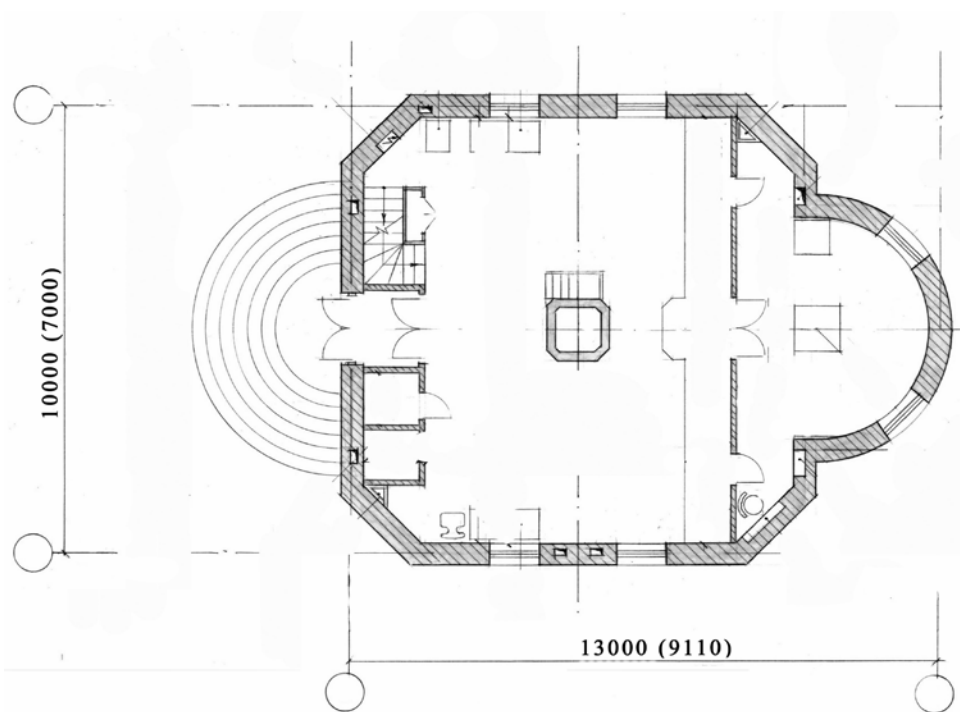

# Каменная церковь на 50 человек

Православный храм в честь Святителя Спиридона  
Тримифунтского по адресу: Московская область., Ногинский р-н;  
Богородский городской округ, Новая Купавна, местечко Родинки.

## Проектная организация

ООО «Центр православного зодчества»  
119017, г.Москва, ул.Пятницкая, д.28  
Тел. 8-916-858-38-74  
<https://www.cpz-arch.com/>

## Авторы проекта

Гончаров Сергей Григорьевич  
Родионова Дарья Владимировна  
Бондаренко Ольга Игоревна

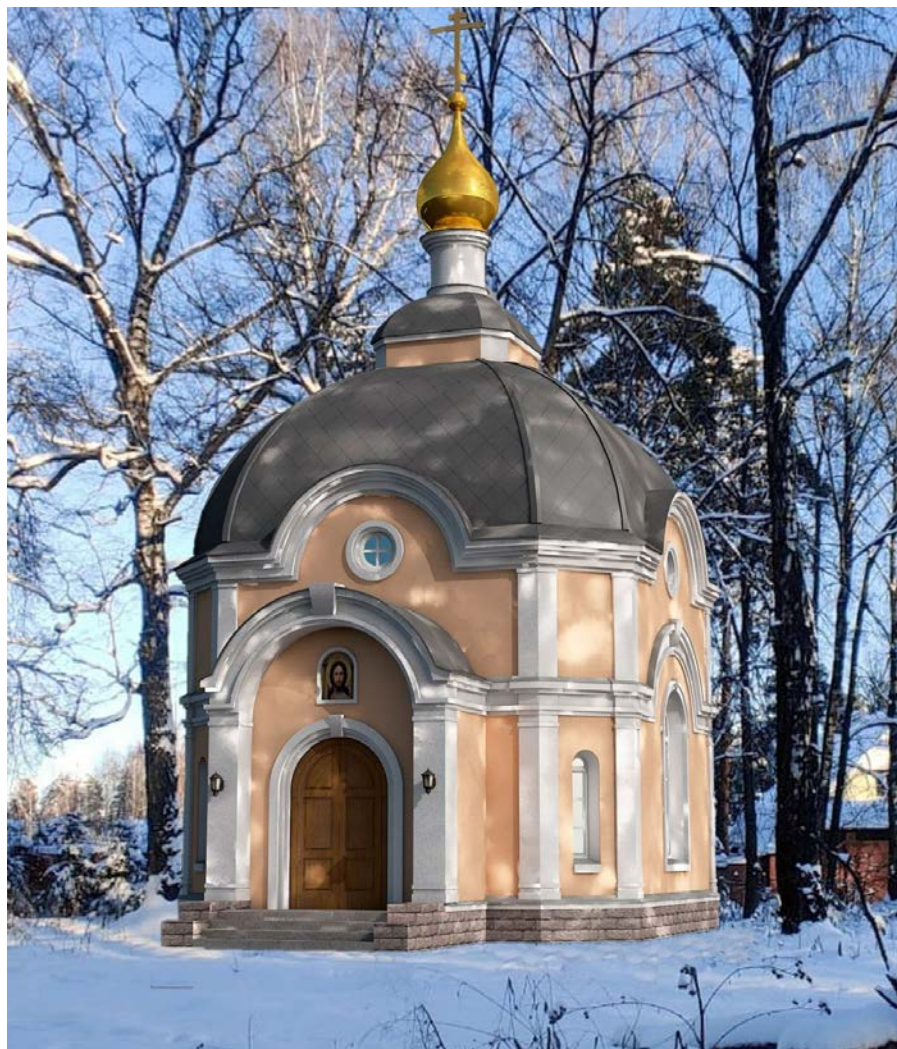

## Характеристика здания

Храм однопридельный, бесстолпный, одноглавый, размером 8,2x12,1 м, с пристроенной апсидой и встроенным балконом хор. Проект храма выполнен в стиле Классицизм.

Фундаменты – ленточные бетонные

Стены – блок газосиликатный 400 мм, внешний слой кирпич 120 мм

Покрытие, своды – монолитные ж/б

Кровля – медная по деревянной обрешетке.

## Основные показатели

Площадь застройки	112,7 м <sup>2</sup>
Площадь общая	78,6 м <sup>2</sup>
Площадь для молящихся	24,9 м <sup>2</sup>
Высота храма с Крестом	19.6 м

## Состав проектной документации

Эскизный проект .

**Фасад**

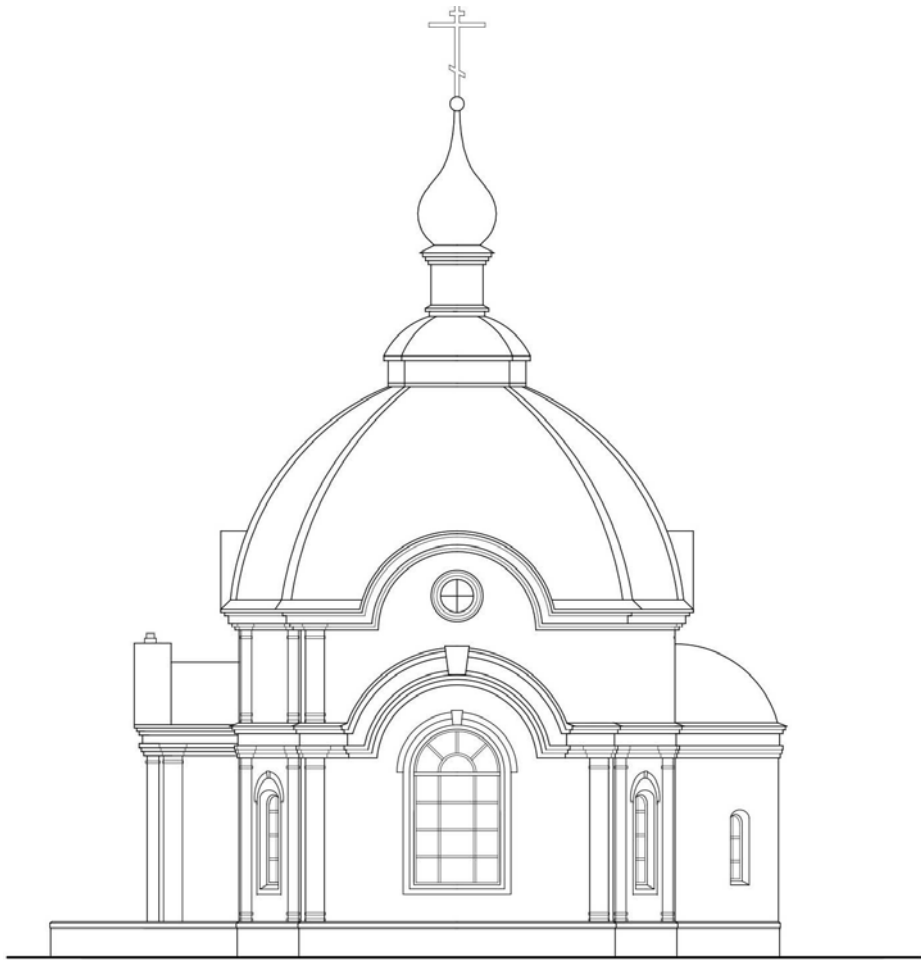

**План**

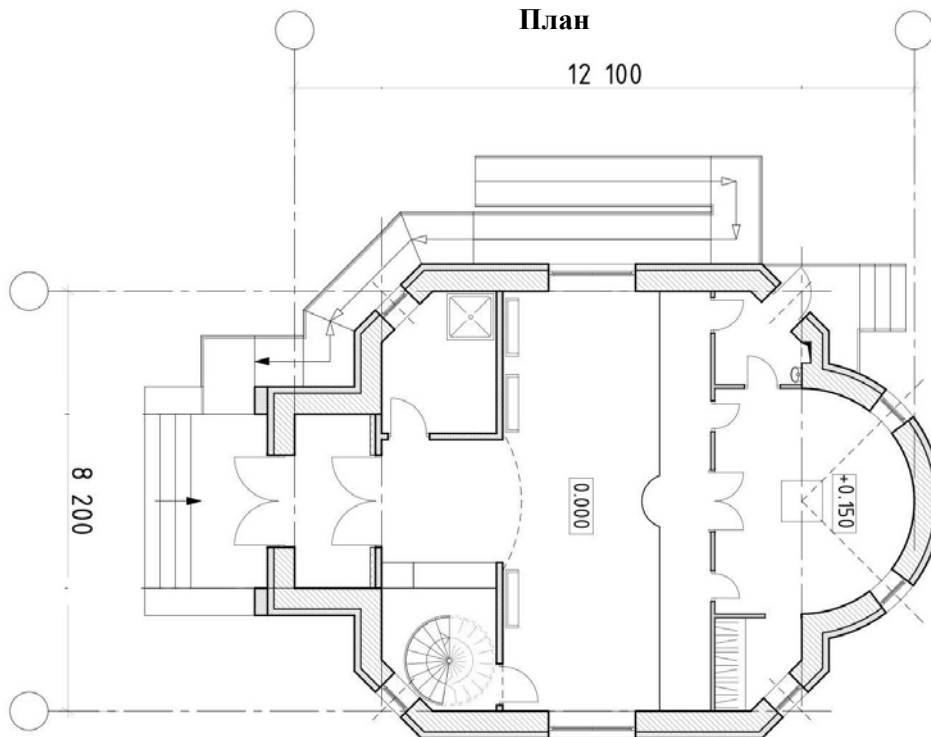

# Каменная церковь на 50 человек

## Проектная организация

ООО «Центр православного зодчества»  
119017, г.Москва, ул.Пятницкая, д.28  
Тел. 8-916-858-38-74  
<https://www.cpz-arch.com/>

## Авторы проекта

Гончаров Сергей Григорьевич  
Родионова Дарья Владимировна  
Полозов Александр Георгиевич

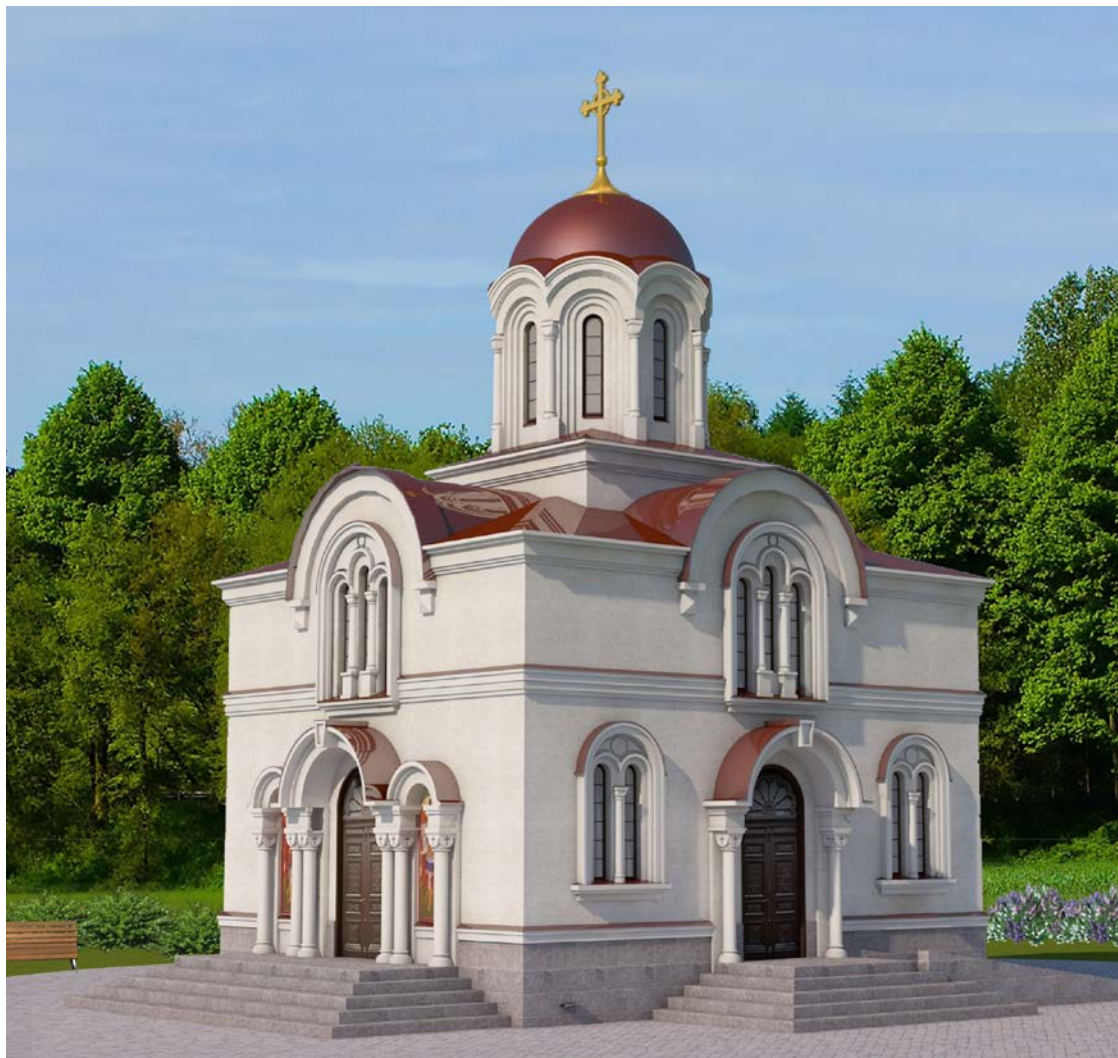

## Характеристика здания

Храм однопрядельный, бесстолпный, одноглавый, размером 8х12 м, с пристроенной апсидой и встроенным балконом хор. Вариант в византийском стиле.

Фундаменты – ленточные бетонные  
Стены – кирпичные толщиной 640 мм.  
Покрытие – монолитное  
Кровля – медная по деревянной обрешетке

## Основные показатели

Площадь застройки 127 м<sup>2</sup>  
Площадь общая 70.5 м<sup>2</sup>  
Площадь для молящихся 30 м<sup>2</sup>  
Высота храма с Крестом 15 м

## Состав проектной документации

Эскизный проект.

# Фасад



# План

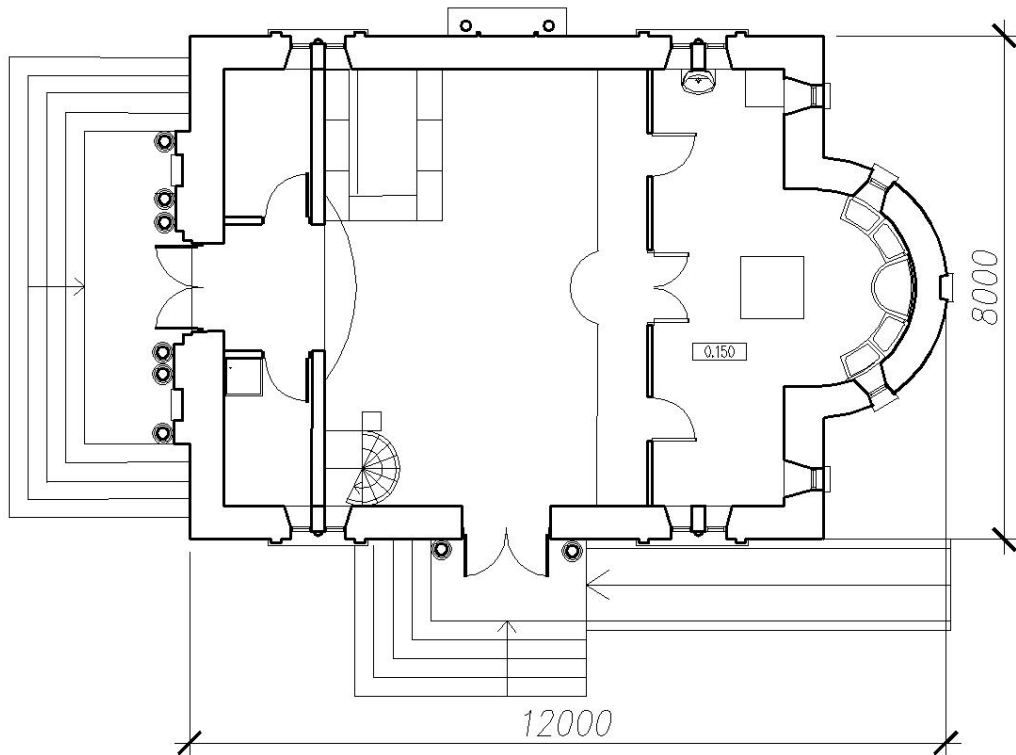



# Каменная церковь на 50 человек

Православный храм в честь преп. Сергия Радонежского по адресу: Московская область г. Балашиха, дер. Федурново, вл. 25 а

## Проектная организация

ООО «Центр православного зодчества»  
119017, г.Москва, ул.Пятницкая, д.28  
Тел. 8-916-858-38-74  
<https://www.cpz-arch.com/>

## Авторы проекта

Гончаров Сергей Григорьевич  
Родионова Дарья Владимировна  
Бондаренко Ольга Игоревна

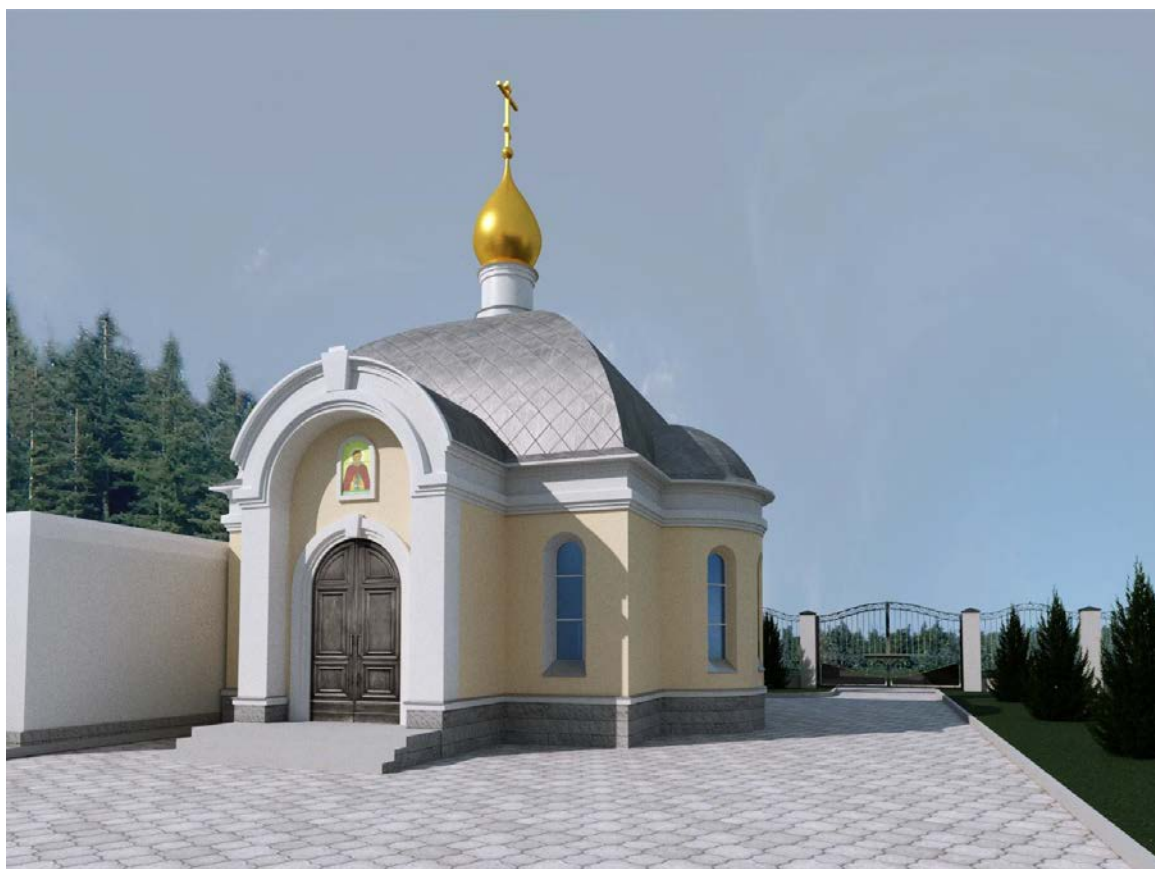

## Характеристика здания

Храм однопрядельный, бесстолпный, одноглавый, размером 9,7х9,7 м м, с пристроенной апсидой. Храм выполнен в стиле классицизм.

Фундаменты – ленточные бетонные  
Стены – блок газосиликатный 400 мм.  
Покрытие, своды – монолитной ж/б  
Кровля – медная по деревянной обрешетке.

## Основные показатели

Площадь застройки	92,3 м <sup>2</sup>
Площадь общая	67 м <sup>2</sup>
Площадь для молящихся	37,5 м <sup>2</sup>
Высота храма с Крестом	14.8 м

## Состав проектной документации

Эскизный проект .

# Фасад

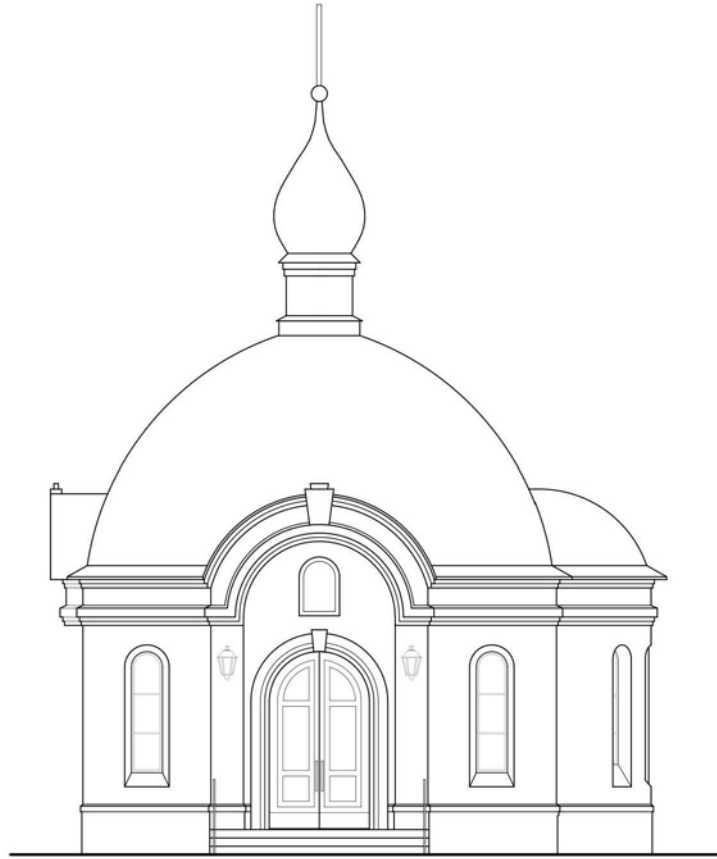

# План

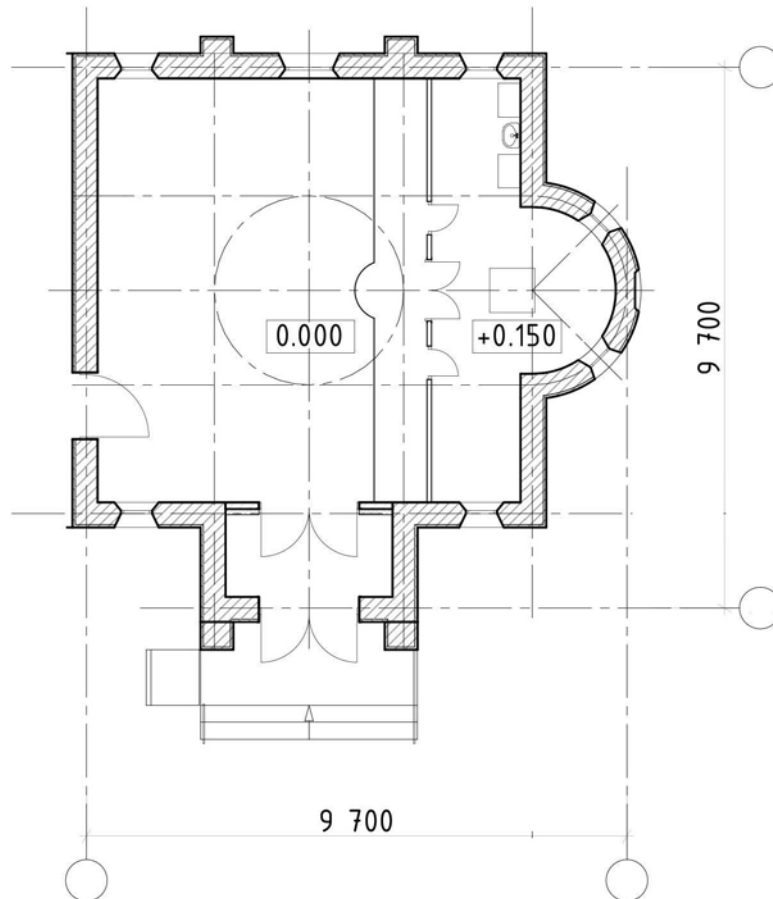

# Каменный храм-часовня на 50 человек

Часовня в честь иконы Божией Матери "Утоли мои печали"  
Калининградская обл., пос. Безымянка

## Проектная организация

ООО «Центр православного зодчества»  
119017, г.Москва, ул.Пятницкая, д.28  
Тел. 8-916-858-38-74  
<https://www.cpz-arch.com/>

## Авторы проекта

Гончаров Сергей Григорьевич  
Родионова Дарья Владимировна  
Полозов Александр Георгиевич

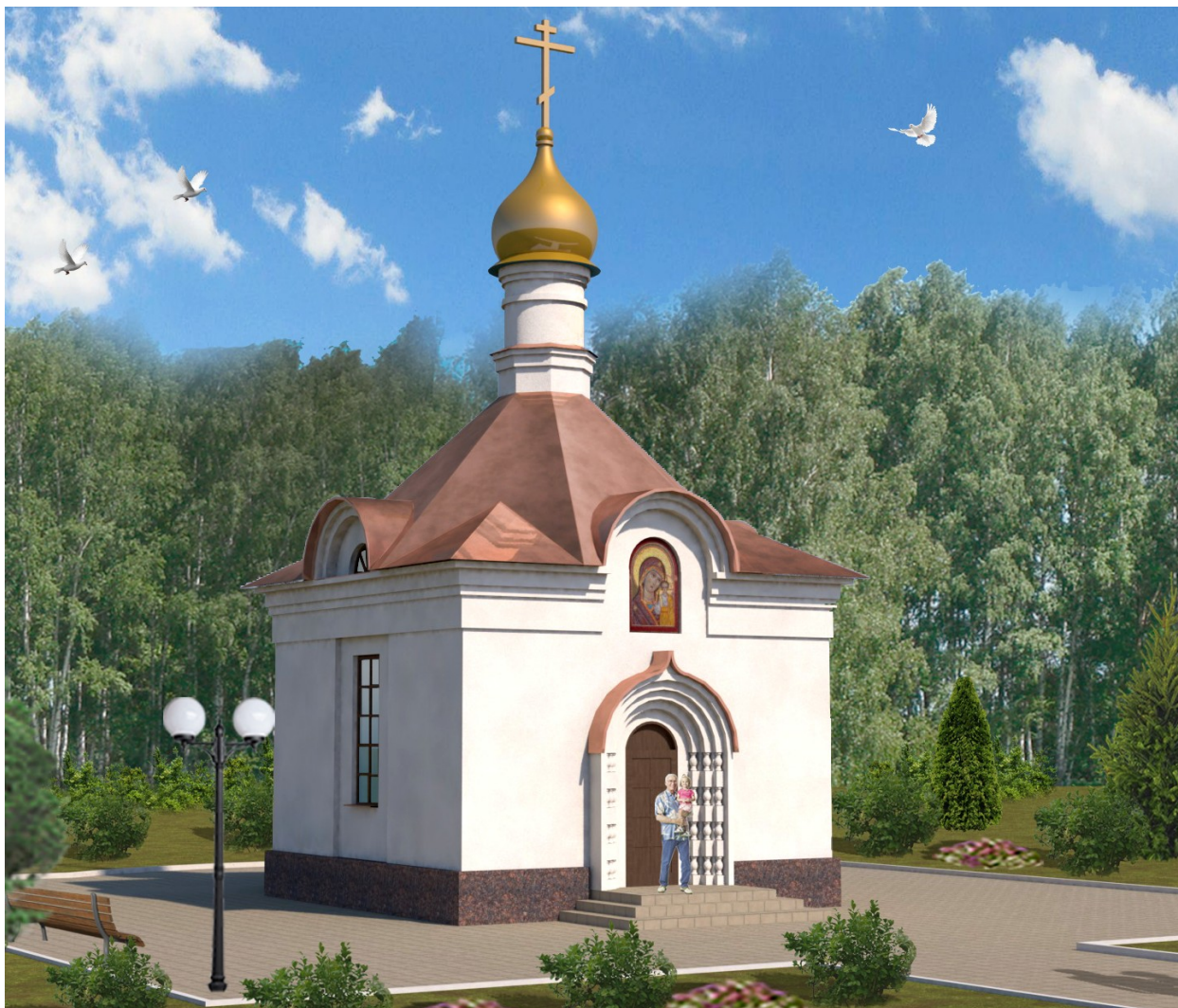

## Характеристика здания

Часовня размером 7х9.5 м, с пристроенной апсидой  
Фундаменты – ленточные бетонные  
Стены – кирпичные толщиной 640 мм.  
Покрытие – шатровое по стропилам  
Кровля – медная по деревянной обрешетке

## Основные показатели

Площадь застройки	69.3 м <sup>2</sup>
Площадь общая	44.3 м <sup>2</sup>
Площадь для молящихся	30 м <sup>2</sup>
Высота храма с Крестом	15.65 м

## Состав проектной документации

Эскизный проект .

**Фасад**

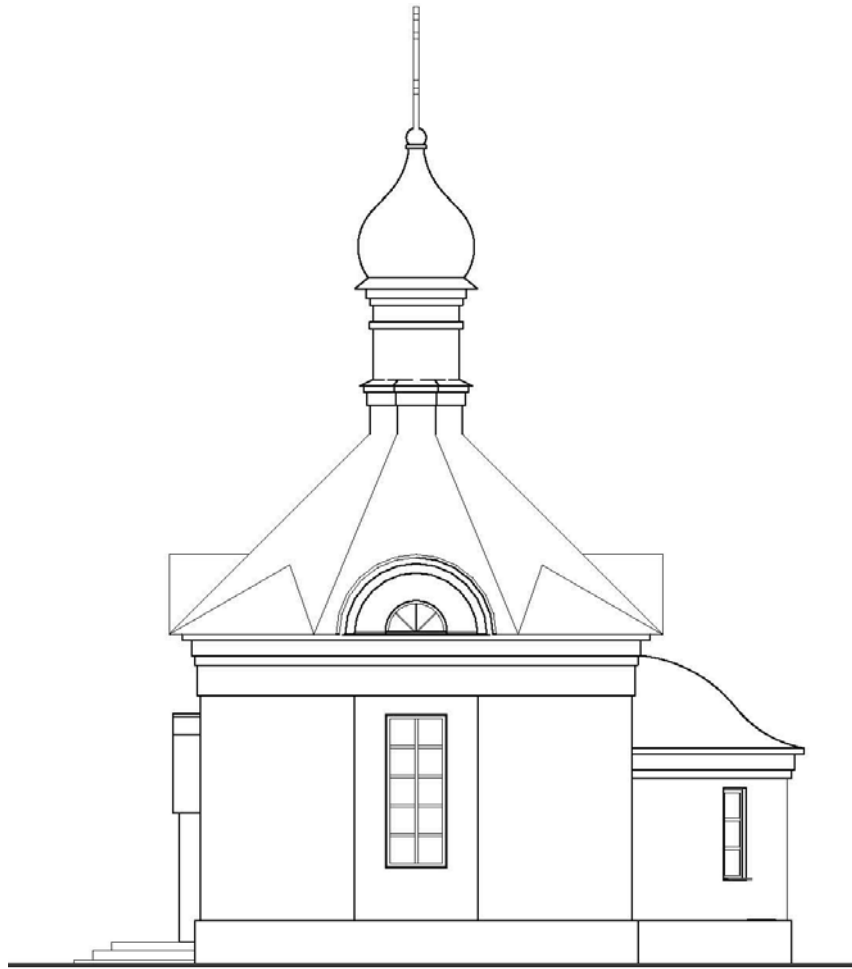

**План**

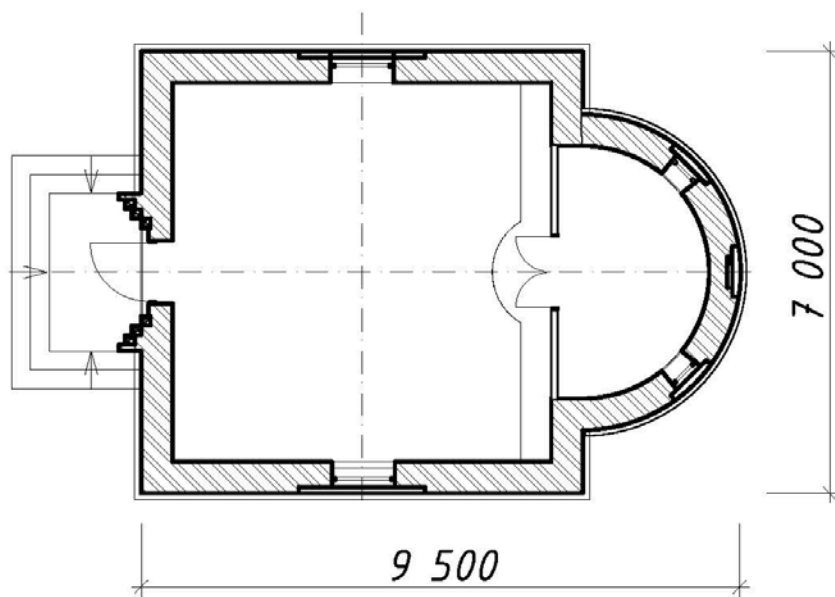

# Каменный храм-часовня на 50 человек

Храм во имя Святителя Николая Чудотворца на территории СИЗО  
№5 в Москве, ул. Выборгская, д. 20.

## Проектная организация

ООО «Центр православного зодчества»  
119017, г. Москва, ул. Пятницкая, д. 28  
Тел. 8-916-858-38-74  
<https://www.cpz-arch.com/>

## Автор проекта

Гончаров Сергей Григорьевич



## Характеристика здания

Храм-часовня однопрдельная, одноглавая.  
Архитектурный облик храма выполнен в русском северном  
стиле, от- носящемся к Архангельской и Мурманской  
традиции деревянного зодчества XVI, XVII вв.  
Фундаменты – ленточные бетонные  
Стены – толщиной 310 мм.  
Покрытие – монолитное  
Кровля – чешуйчатая черепица

## Основные показатели

Площадь застройки	105,2 м <sup>2</sup>
Площадь общая	82,3 м <sup>2</sup>
Площадь для молящихся	43,2 м <sup>2</sup>
Высота храма	17,01 м

## Состав проектной документации

Эскизный проект, АГО.  
Проектная документация по всем  
разделам

**Фасад**

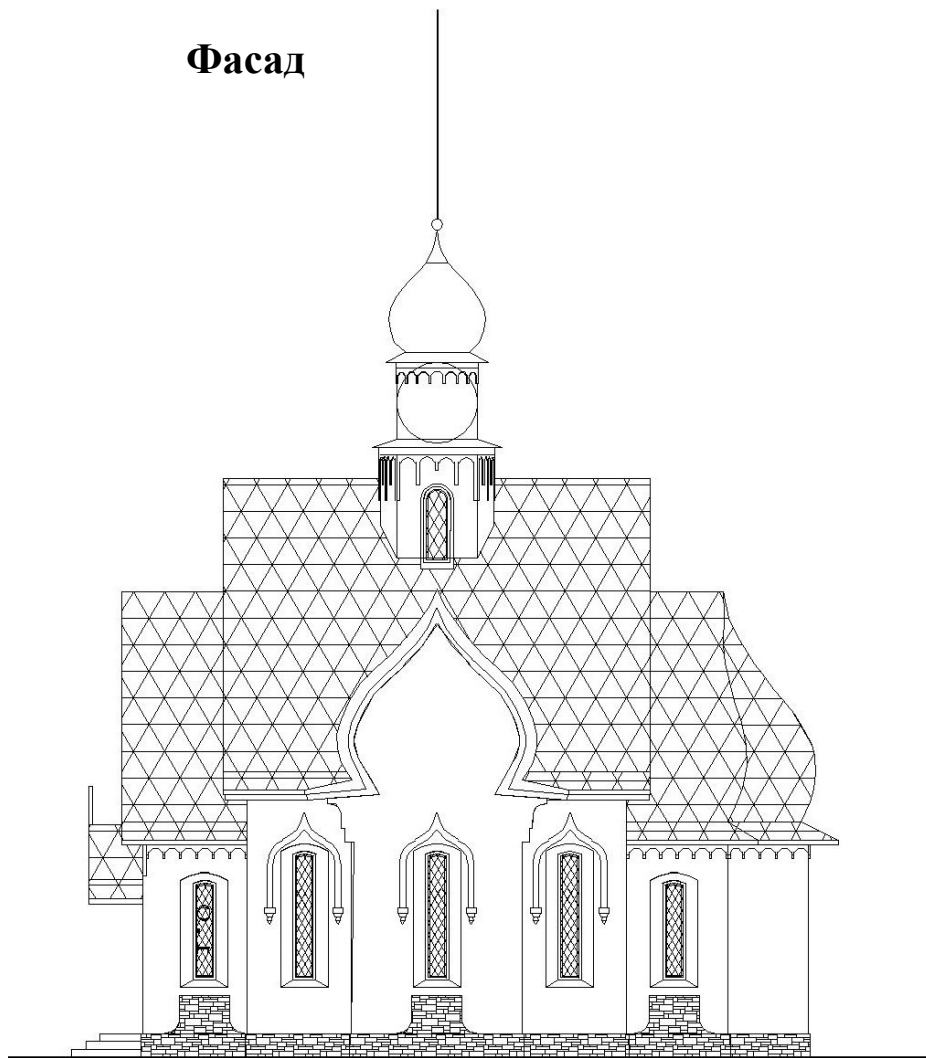

**План**

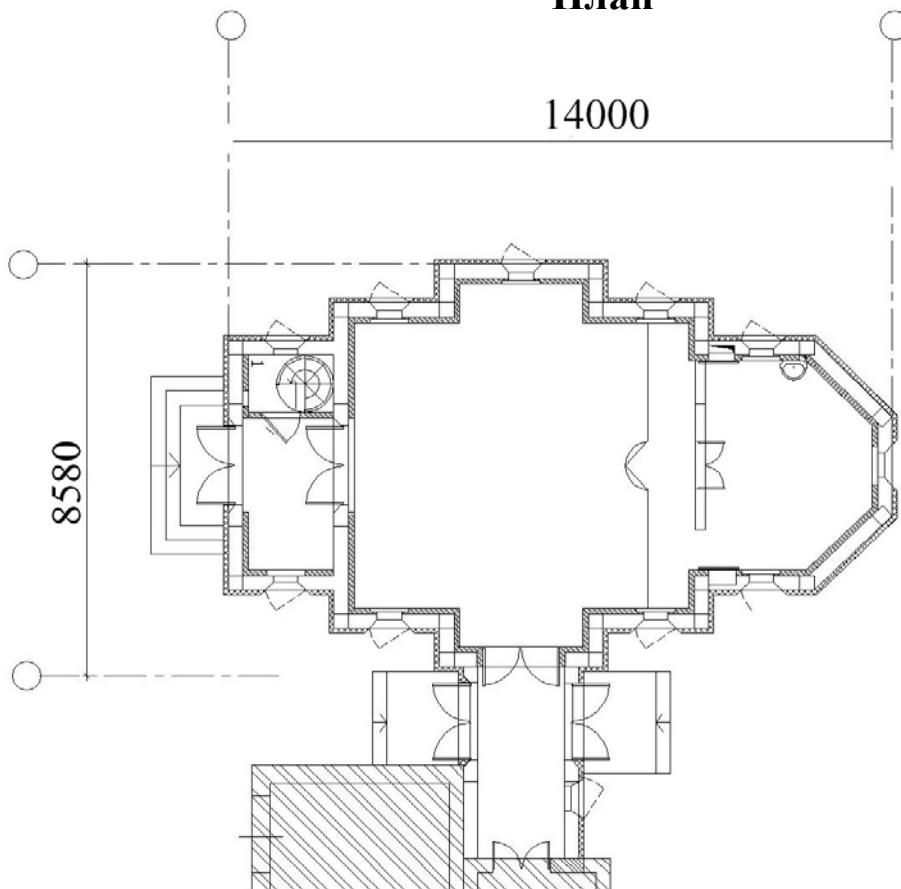



**ДЕРЕВЯННЫЕ ХРАМЫ И  
ХРАМЫ-ЧАСОВНИ,  
ВМЕСТИМОСТЬЮ  
ДО 150 ЧЕЛОВЕК**

**ООО "Центр православного зодчества"**

**8(926)-526-74-40**

**8(916)-858-38-74**

**8(906)-565-88-34**

# Деревянная церковь на 110 человек

Православный храм в честь св. Предтечи и Крестителя Иоанна,  
расположенный по адресу:  
Абхазия, Сухумский р-н, село Псху

## Проектная организация

ООО «Центр православного зодчества»  
119017, г.Москва, ул.Пятницкая, д.28  
Тел. 8-916-858-38-74  
<https://www.cpz-arch.com/>

## Автор проекта

Гончаров Сергей Григорьевич



## Характеристика здания

Храм однопридельный, бесстолпный, одноглавый размером 21 x 11.4 м, с пристроенной апсидой и встроенным балконом хор. Храм выполнен в Русском стиле.

Фундаменты – ленточные бетонные  
Стены – деревянные  
Покрытие, своды – деревянные конструкции  
Кровля – медная по деревянной обрешетке.

## Основные показатели

Площадь застройки	216 м <sup>2</sup>
Площадь общая	160 м <sup>2</sup>
Площадь для молящихся	55,2 м <sup>2</sup>
Высота храма с Крестом	21 м

## Состав проектной документации

Эскизный проект.  
Рабочая документация по всем разделам.



**Фасад**



**План**

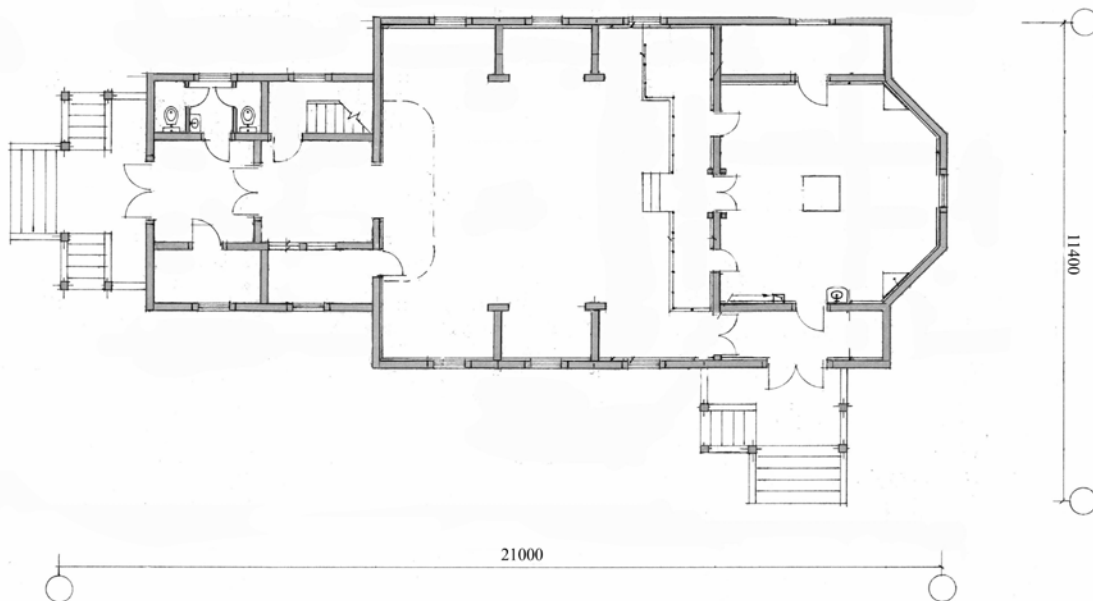

# Деревянный храм на 40 человек

Крещальный храм-часовня в честь св. Николая Чудотворца в Абхазии,  
Сухумский р-н, село Псху

## Проектная организация

ООО «Центр православного зодчества»  
119017, г.Москва, ул.Пятницкая, д.28  
Тел. 8-916-858-38-74  
<https://www.cpz-arch.com/>

## Автор проекта

Гончаров Сергей Григорьевич



## Характеристика здания

Храм одноглавый. Размер в плане  
4,8х7,8м.

Фундаменты – ленточные бетонные

Стены – толщиной 200 мм.

Покрытие –деревянное

Кровля – чешуйчатая черепица

## Основные показатели

Площадь застройки	41,76 м <sup>2</sup>
Площадь общая	29,28 м <sup>2</sup>
Площадь для молящихся	21,16 м <sup>2</sup>
Высота храма	16,79м

## Состав проектной документации

Эскизный проект, АГО.  
Проектная документация по всем  
разделам

**Фасад**



**План**

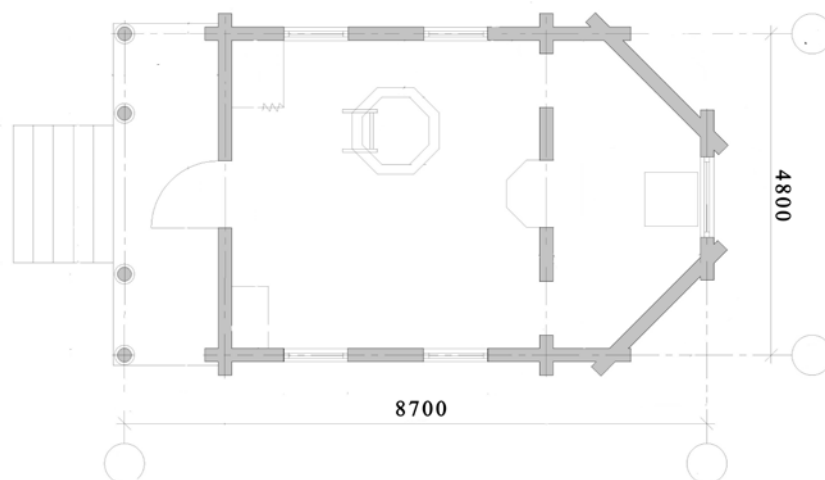

# Деревянный храм на 90 человек

Храм св. мч. Василия Мангазейского в Красноярском крае, Ванкорское месторождение

## Проектная организация

ООО «Центр православного зодчества»  
119017, г.Москва, ул.Пятницкая, д.28  
Тел. 8-916-858-38-74  
<https://www.cpz-arch.com/>

## Автор проекта

Гончаров Сергей Григорьевич

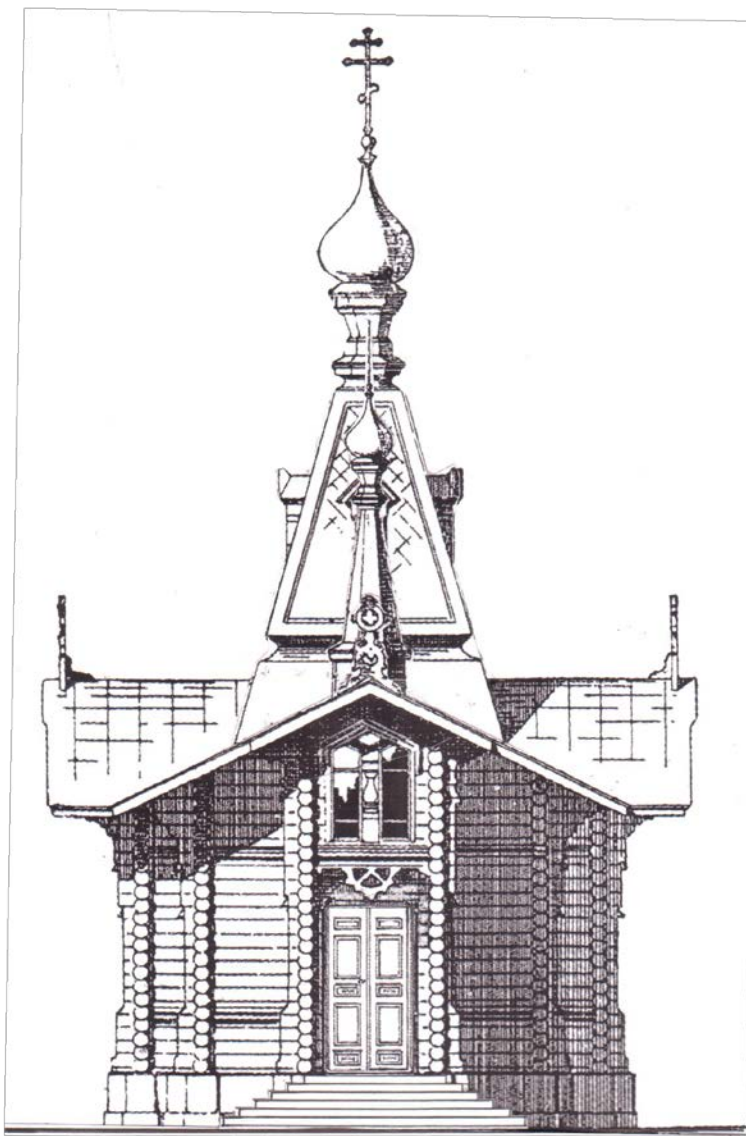

## Характеристика здания

Храм однопрядельный, одноглавый.  
Размеры в плане 8,1x14м.  
Фундаменты – ленточные бетонные  
Стены – толщиной 400 мм.  
Покрытие – деревянное  
Кровля – чешуйчатая черепица

## Основные показатели

Площадь застройки	72,9 м <sup>2</sup>
Площадь общая	67,26 м <sup>2</sup>
Площадь для молящихся	53,1 м <sup>2</sup>
Высота храма	20 м

## Состав проектной документации

Эскизный проект, АГО.  
Проектная документация по всем разделам

**Фасад**

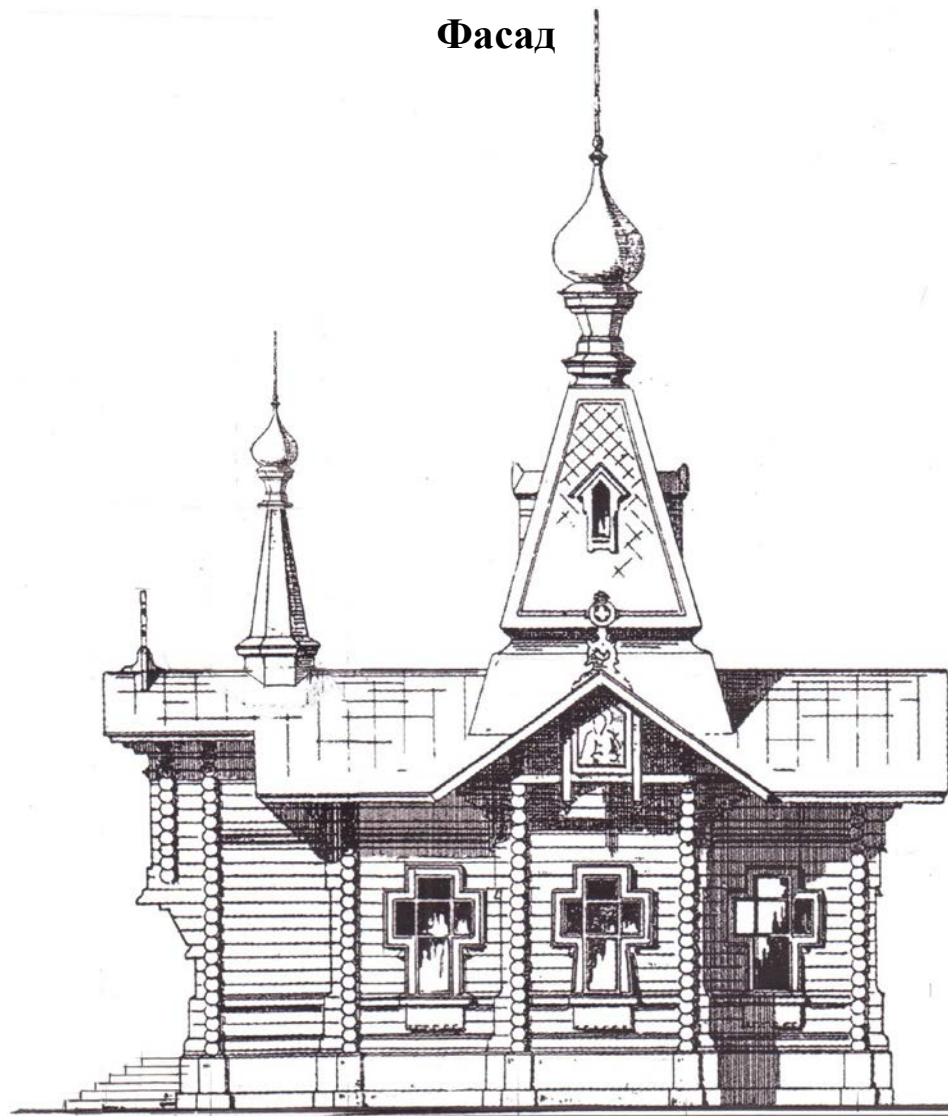

**План**

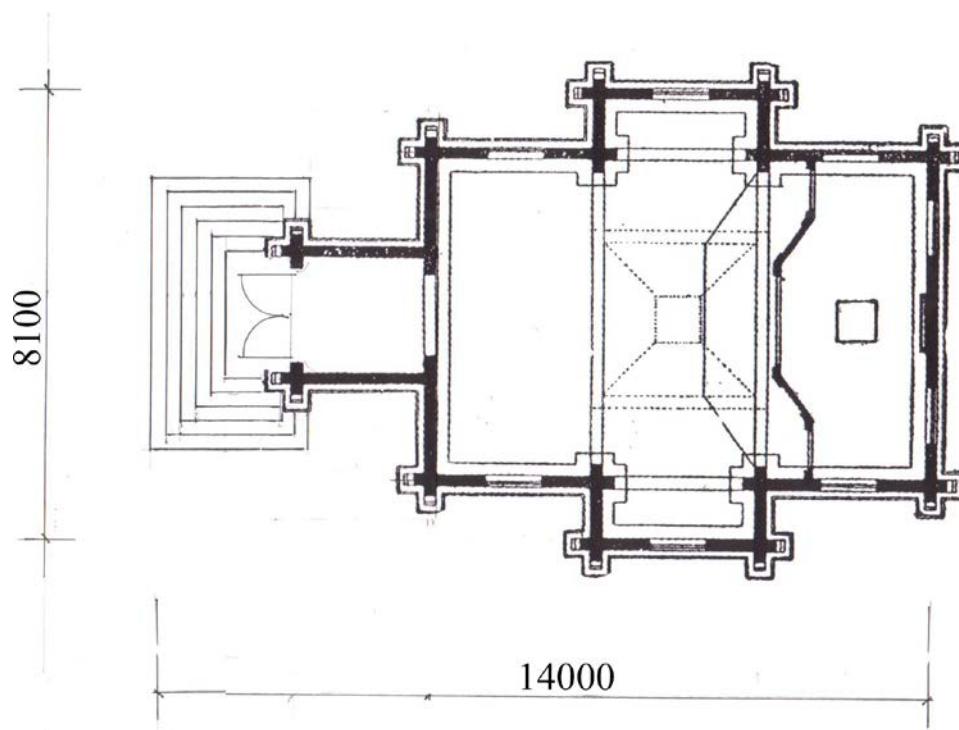

# Деревянная церковь на 100 человек

Храм в честь преп. Трифона Печенгского в п.Луостари, Свято-Троицкий Трифионов-Печенгский монастырь, Печенгский район, Мурманская область.

## Проектная организация

ООО «Центр православного зодчества»  
119017, г.Москва, ул.Пятницкая, д.28  
Тел. 8-916-858-38-74  
<https://www.cpz-arch.com/>

## Авторы проекта

Гончаров Сергей Григорьевич  
Родионова Дарья Владимировна  
Полозов Александр Георгиевич



## Характеристика здания

Храм однопрядельный, трехглавый,  
размером 18x12 м, с подвалом.  
Возможен вариант без подвала.

Фундаменты – ленточные бетонные  
Стены – деревянные из сухарника.  
Кровля – стропильная деревянная.  
Покрытие кровли – медные ромбовидные листы.

## Основные показатели

Площадь застройки	168 м <sup>2</sup>
Площадь общая	313 м <sup>2</sup>
Площадь для молящихся	65 м <sup>2</sup>
Высота храма с Крестом	26 м

## Состав проектной документации

Эскизный проект. Рабочая документация  
по всем разделам.

**Фасад**

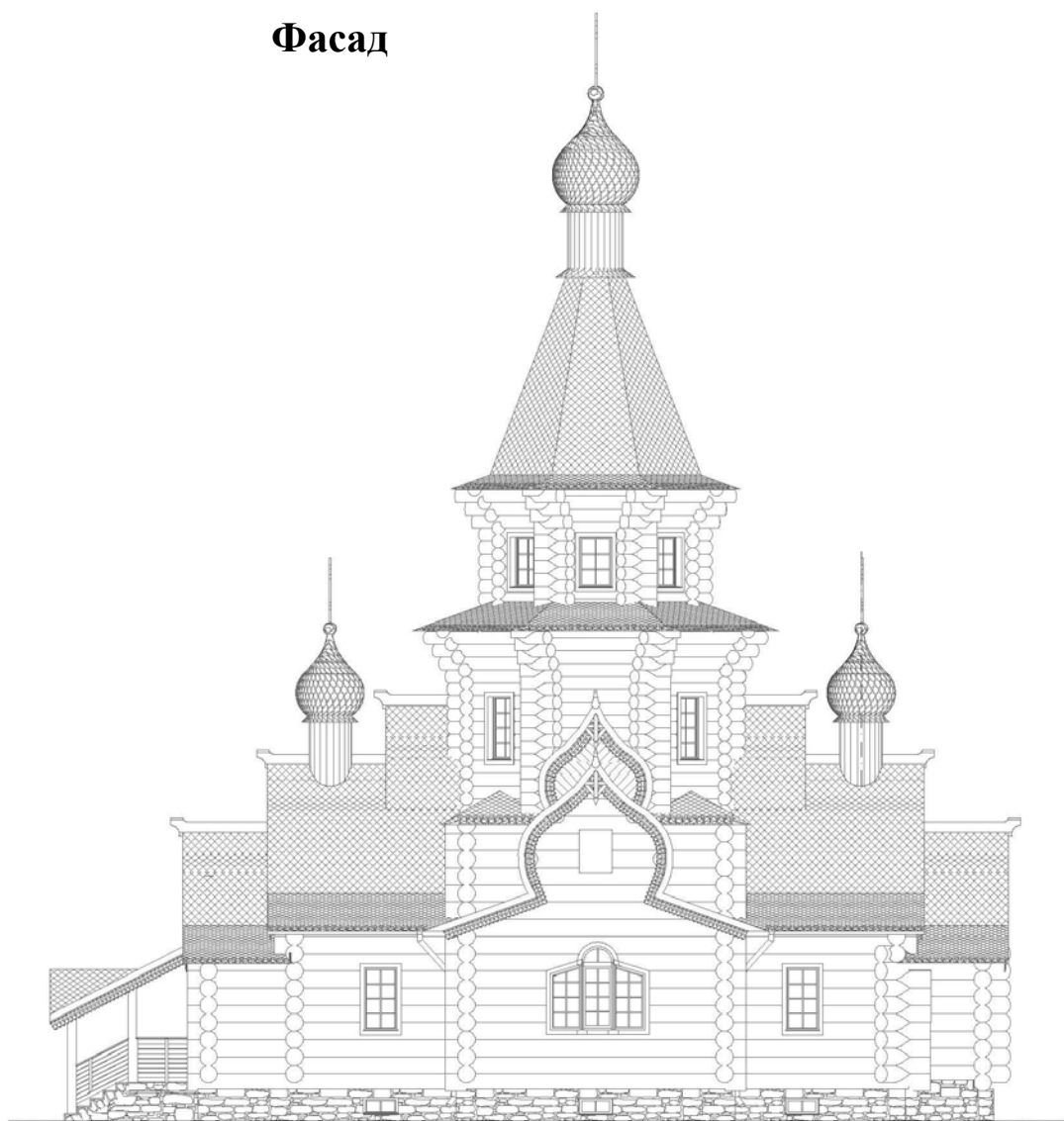

**План**

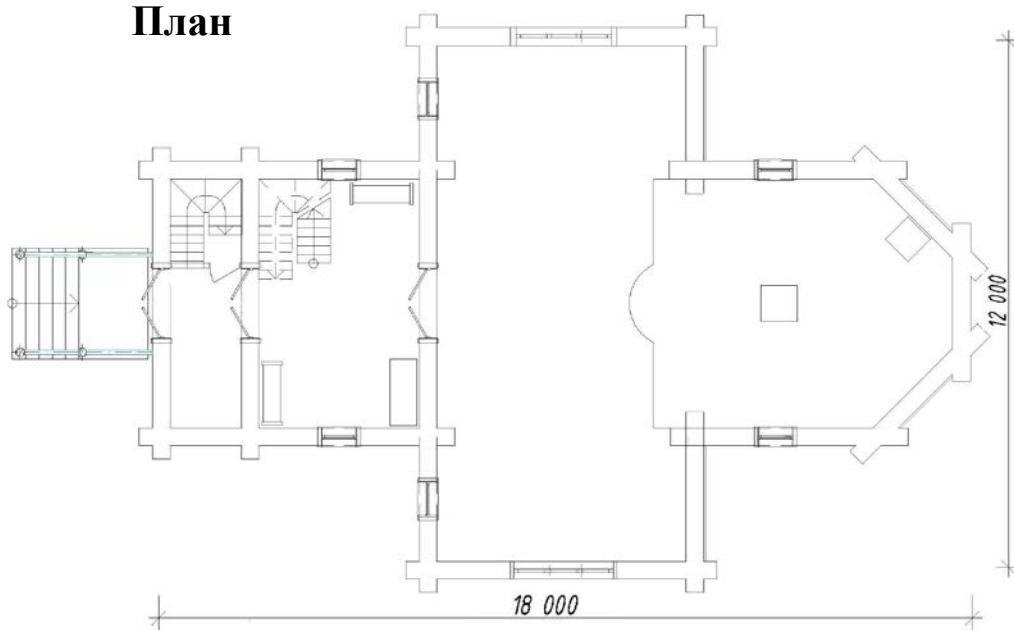



# **ЧАСОВНИ КАМЕННЫЕ**

**ООО "Центр православного зодчества"**

**8(926)-526-74-40**

**8(916)-858-38-74**

**8(906)-565-88-34**



# Каменная часовня на 35 человек

Часовня св. Николая Чудотворца в с. Красный маяк, Бериславского р-на  
Херсонской обл., Украина

## Проектная организация

ООО «Центр православного зодчества»  
119017, г. Москва, ул. Пятницкая, д. 28  
Тел. 8-916-858-38-74  
<https://www.cpz-arch.com/>

## Автор проекта

Гончаров Сергей Григорьевич



## Характеристика здания

Часовня однопрядельная, одноглавая. Размер в храме  
5х5м

Фундаменты – ленточные бетонные

Стены – толщиной 420 мм.

Покрытие – монолитное

Кровля – чешуйчатая черепица

## Основные показатели

Площадь застройки	40,65 м <sup>2</sup>
Площадь общая	23,9 м <sup>2</sup>
Площадь для молящихся	20,25 м <sup>2</sup>
Высота храма	12,7м

## Состав проектной документации

Эскизный проект, АГО.  
Проектная документация по всем  
разделам

**Фасад**



**План**

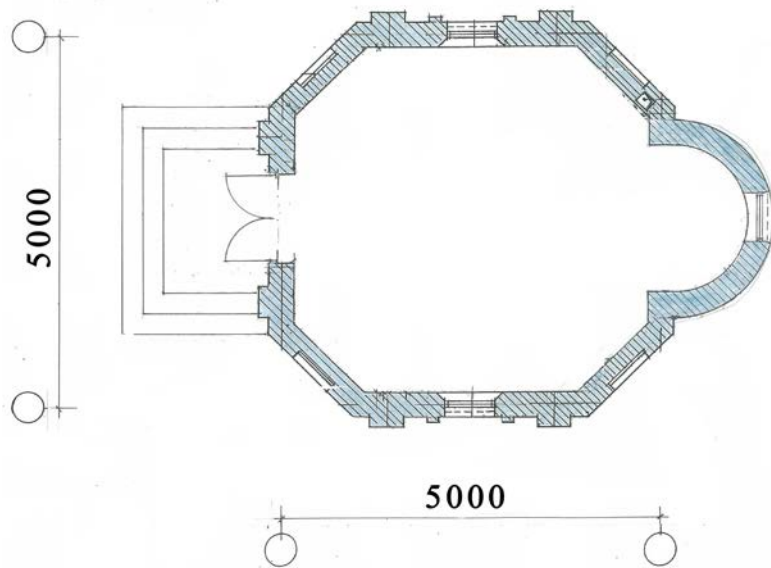

# Каменная крещальная часовня на 30 человек

Крещальная часовня в честь св. Николая Чудотворца  
в Абхазии, Сухумский р-н, село Псху

## Проектная организация

ООО «Центр православного зодчества»  
119017, г.Москва, ул.Пятницкая, д.28  
Тел. 8-916-858-38-74  
<https://www.cpz-arch.com/>

## Автор проекта

Гончаров Сергей Григорьевич



## Характеристика здания

Крещальная часовня с купальнями запроектирована из трех блоков. Центральный блок, являющийся крещальной часовней, выполнен из кирпича и оштукатурен. С двух сторон к часовне примыкают женский и мужской блоки купален.

Фундаменты – ленточные бетонные  
Стены – толщиной 400 мм.  
Покрытие – монолитное  
Кровля – чешуйчатая черепица

## Основные показатели

Площадь застройки	170 м <sup>2</sup>
Площадь общая	158 м <sup>2</sup>
Площадь для молящихся	17,7 м <sup>2</sup>
Высота храма	15,4 м

## Состав проектной документации

Эскизный проект, АГО.  
Проектная документация по всем разделам

**Фасад**



**План**

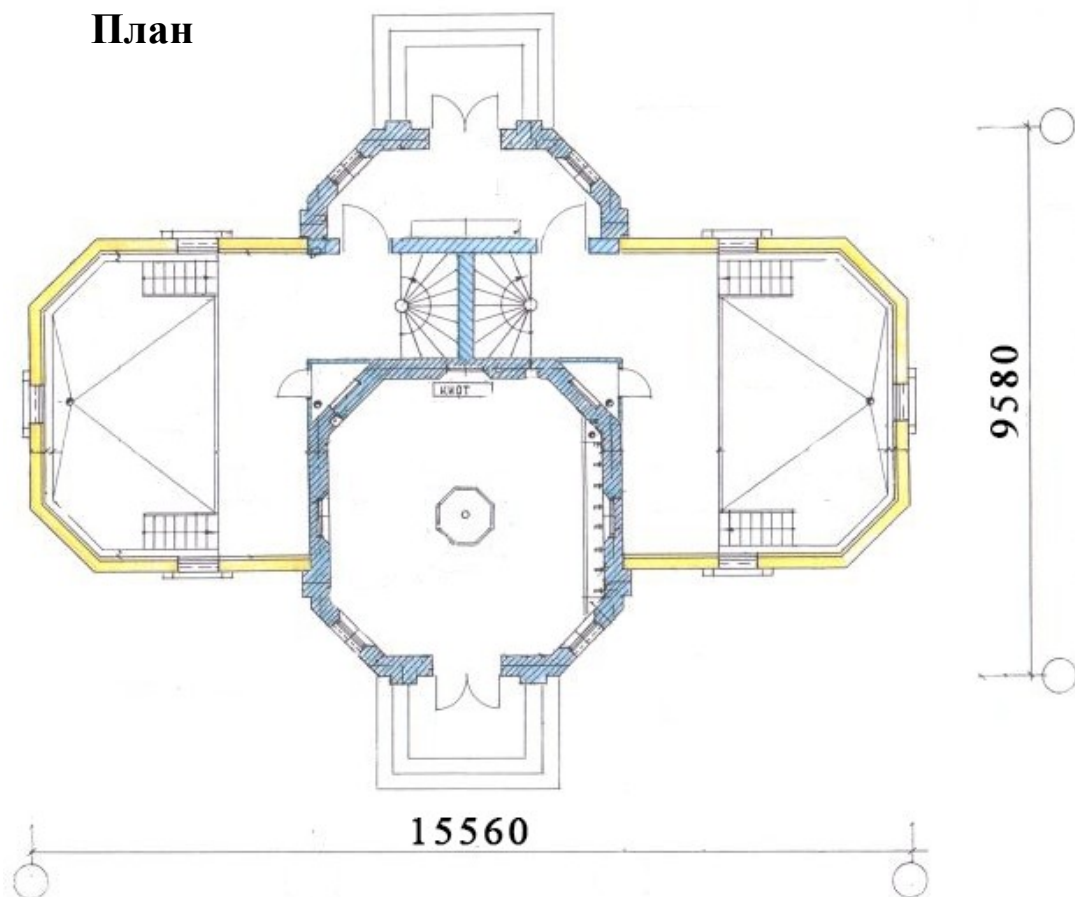

# Каменная часовня на 25 человек

Часовня св. Зосимы и Савватия Соловецких на Украине. г. Днепропетровск,  
Красная площадь, д. 7.

## Проектная организация

ООО «Центр православного зодчества»  
119017, г.Москва, ул.Пятницкая, д.28  
Тел. 8-916-858-38-74  
<https://www.cpz-arch.com/>

## Автор проекта

Гончаров Сергей Григорьевич



## Характеристика здания

Часовня одноглавая. Размер в плане 7,7х7,7м  
Фундаменты – ленточные бетонные  
Стены – толщиной 260 мм.  
Покрытие – шатровое  
Кровля – чешуйчатая черепица

## Основные показатели

Площадь застройки	40,1 м <sup>2</sup>
Площадь общая	31,2 м <sup>2</sup>
Площадь для молящихся	14,52 м <sup>2</sup>
Высота храма	20,89 м

## Состав проектной документации

Эскизный проект, АГО.  
Проектная документация по всем  
разделам

**Фасад**



**План**

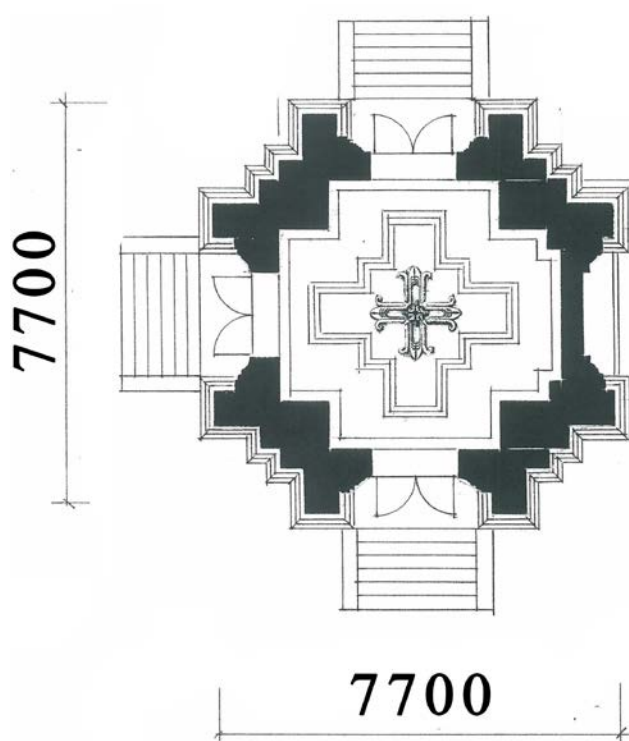

# Каменная часовня на 25 человек

Часовня во имя Святителя Николая Чудотворца в Москве, ул. Богородский Вал, д. 8.

## Проектная организация

ООО «Центр православного зодчества»  
119017, г. Москва, ул. Пятницкая, д. 28  
Тел. 8-916-858-38-74  
<https://www.cpz-arch.com/>

## Автор проекта

Гончаров Сергей Григорьевич

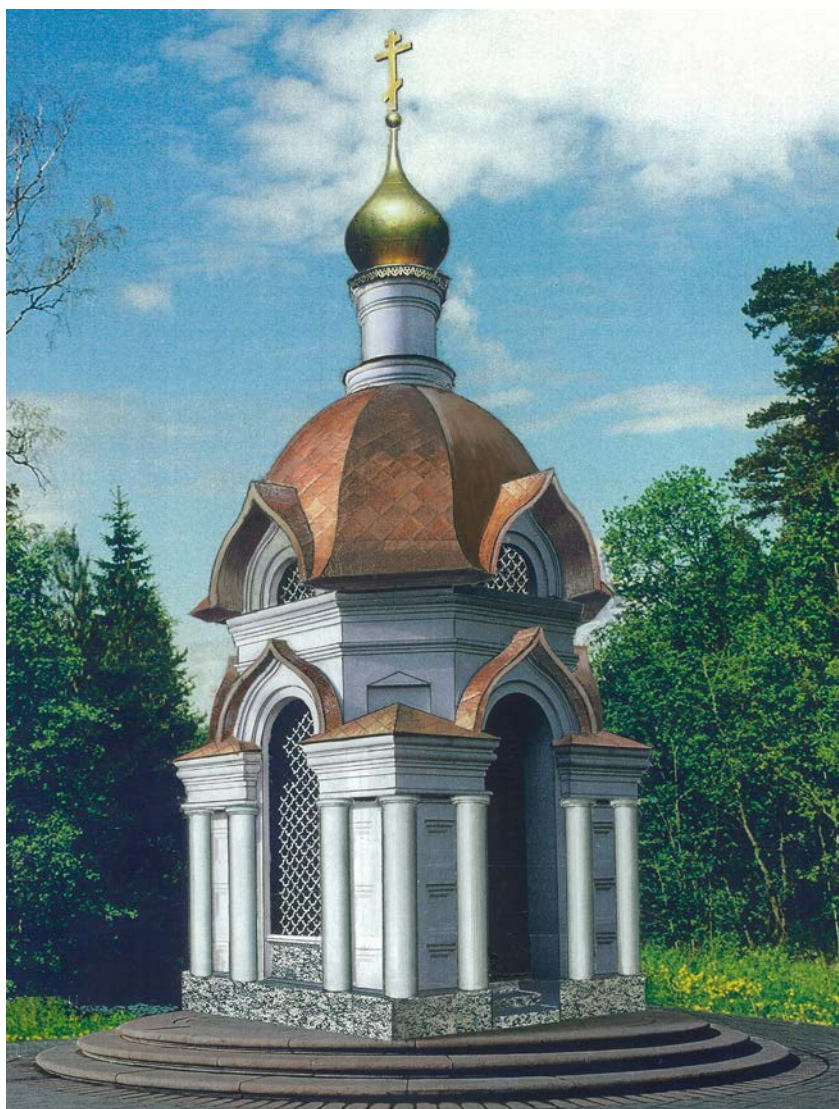

## Характеристика здания

Часовня принадлежит к формам «Псевдорусского» стиля архитектуры. Ее объем, типа «Восьмерик на четверике» накрыт сомкнутым на граненом основании сводом («граненым куполом»).

Фундаменты – ленточные бетонные

Стены – толщиной 400 мм.

Покрытие – монолитное

Кровля – чешуйчатая черепица

## Основные показатели

Площадь застройки	19 м <sup>2</sup>
Площадь общая	10,2 м <sup>2</sup>
Площадь для молящихся	6,25 м <sup>2</sup>
Высота храма	12 м

## Состав проектной документации

Эскизный проект, АГО.

Проектная документация по всем разделам

**Фасад**



**План**

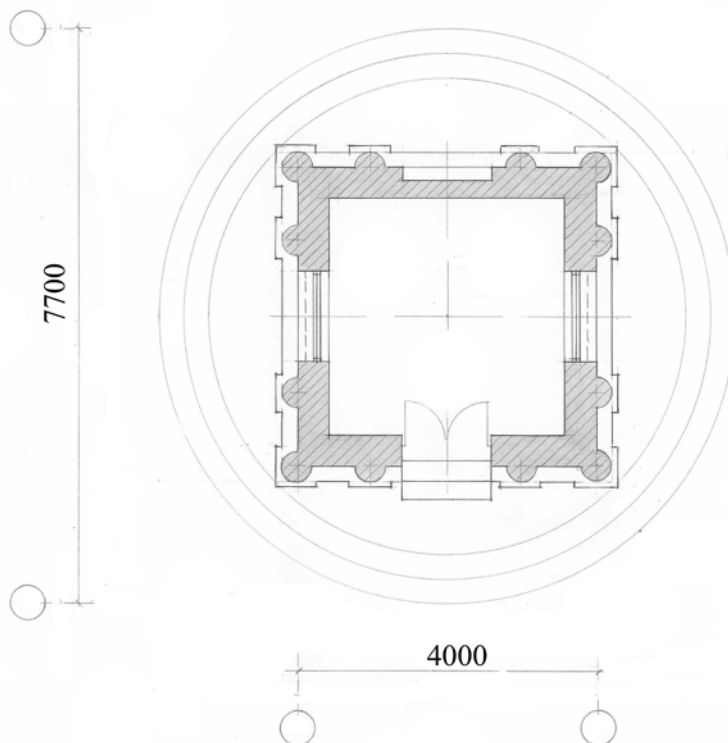



# Каменная часовня на 15 человек

Часовня в честь Царственных мучеников страстотерпцев в Австралии, г. Брисбен

## Проектная организация

ООО «Центр православного зодчества»  
119017, г.Москва, ул.Пятницкая, д.28  
Тел. 8-916-858-38-74  
<https://www.cpz-arch.com/>

## Автор проекта

Гончаров Сергей Григорьевич



## Характеристика здания

Часовня одноглавая.  
Размеры в плане 7,7x7,7м.  
Фундаменты – ленточные бетонные  
Стены – кирпичные  
Покрытие – монолитное  
Кровля – чешуйчатая черепица

## Основные показатели

Площадь застройки	110,4 м <sup>2</sup>
Площадь общая	59,29 м <sup>2</sup>
Площадь для молящихся	9,9 м <sup>2</sup>
Высота храма	19,1 м

## Состав проектной документации

Эскизный проект, АГО.  
Проектная документация по всем  
разделам

# Фасад



# План

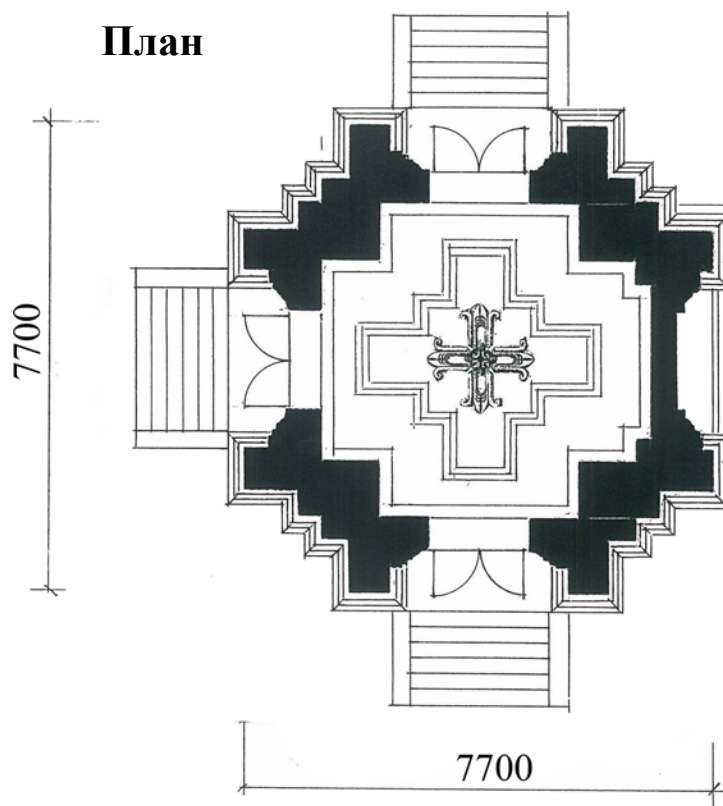

# Каменная часовня на 5 человек

Часовня в честь воинов, павших в Великую Отечественную войну в  
Московской области, Щелковский р-н, д. Протасово

## Проектная организация

ООО «Центр православного зодчества»  
119017, г.Москва, ул.Пятницкая, д.28  
Тел. 8-916-858-38-74  
<https://www.cpz-arch.com/>

## Автор проекта

Гончаров Сергей Григорьевич

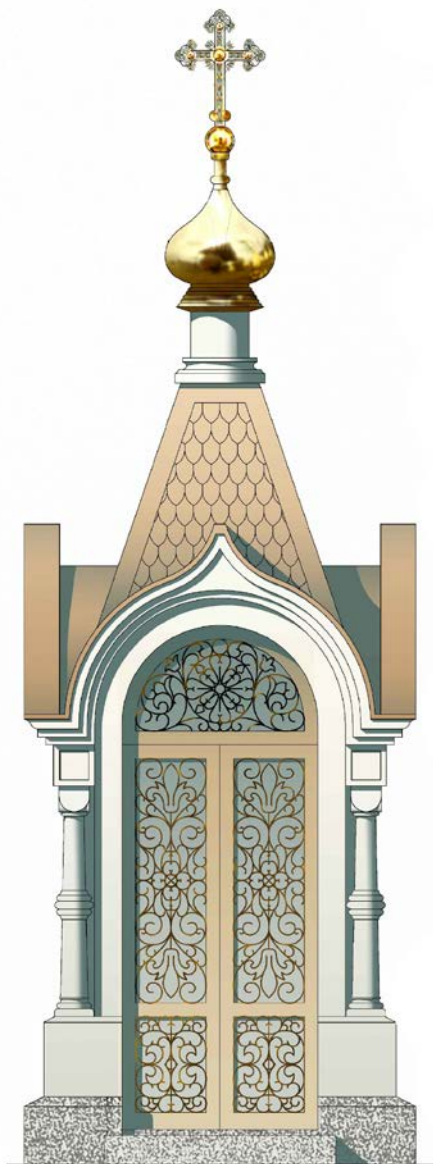

## Характеристика здания

Часовня – одноглавая. Размеры в плане 1,42x1,42м.  
Фундаменты – ленточные бетонные  
Стены – кирпичные  
Покрытие – монолитное  
Кровля – чешуйчатая черепица

## Основные показатели

Площадь застройки	4 м <sup>2</sup>
Площадь общая	1,96 м <sup>2</sup>
Площадь для молящихся	1,8 м <sup>2</sup>
Высота храма	5,88 м

## Состав проектной документации

Эскизный проект, АГО.  
Проектная документация по всем  
разделам

**Фасад**

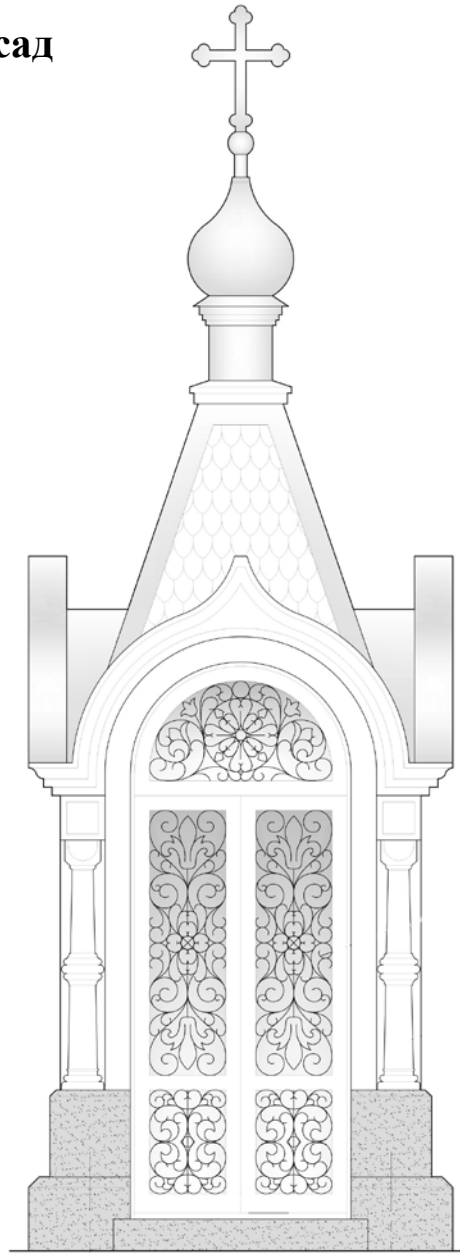

**План**

